Public Health in a globalized world:
Breaking down social, economic and political barriers

11th WORLD CONGRESS ON PUBLIC HEALTH | 8th BRAZILIAN CONGRESS ON COLLECTIVE HEALTH

Rio de Janeiro - Brazil - August 21st - 25th, 2006

Program

Community Health Cell
Library and Information Centre
367, "Srinivasa Nilaya"
Jakkasandra 1st Main,
1st Block, Koramangala,
BANGALORE - 560 034.
Phone : 553 15 19 / 552 53 79

11th WORLD CONGRESS ON PUBLIC HEALTH | 8th BRAZILIAN CONGRESS ON COLLECTIVE HEALTH

Rio de Janeiro - Brazil - August 21st - 25th, 2006

program

HRM - pl. keep a small box for the world federation of Public Health Associations (WFPHA) SN 29/8/06

wfpha

ABRASCO

Design: Carlota Rios and Gordeeff

COMMUNITY HEALTH CELL
LIBRARY AND INFORMATION CENTRE
BANGALORE

PH-100

Contents

Presentation 4

Greetings from the President of ABRASCO 4
Greetings from the President of WFPHA 6
Greetings from the Coordinator of the Scientific Committee 7
Congress Promoters 8
Scientific Committee 10

General Informations 20

Program at a Glance 26

Program 27

Workshops 31
August 22 33
August 23 55
August 24 77
August 25 99

Parallel Events 115

Assemblies and Meetings 119

Health & Literature Venue – Book and Periodical Launchings 122

Video Exhibit 132

Cultural Program 139

welcome

"Health is the result of conditions in nutrition, housing, education, income, the environment, work, transportation, employment, leisure, freedom, land entitlement, and health services."

8th National Health Conference, Brasilia, 1986

Public Health in a Globalized World: breaking down social, economic, and political barriers. The theme of the 8th Brazilian Congress on Collective Health and the 11th World Congress on Public Health is an invitation to build answers to the key challenges in the field of social development and the protection and promotion of health and life. The theme's relevance, complexity, scope, and currency both renew and encourage the discussion and expand the capacity to call on other governmental and nongovernmental sectors (beyond that of Health) at the national and international levels.

We Brazilians are less than two months from our National and State elections. This is the moment for us to move forward with the debate on ideas and projects in defense of democracy, social justice, and development, the determinants and driving forces of health.

In some countries of Latin America, the results of recent elections are a renewed reflection of the desire for changes in the three dimensions highlighted by the central theme of our Congress.

At the global level, despite the technical and scientific advances that have expanded our range of preventive and therapeutic measures, and although the economic and social development in many industrialized countries has increased life expectancy and improved quality of life for large population contingents, poverty, hunger, preventable diseases, and violence continue to jeopardize health and life for three quarters of the world population.

In fact, the solution to many problems requires strengthening our ties of cooperation and the establishment of a broad and renewed agenda with other international organizations and social movements for human development at the world level. Social organizations worldwide have been joining together to build strategies to counteract the institutions, multinational corporations, and even governments that prioritize return on financial capital to the detriment of investments in health, education, and other social policies.

Twenty years ago, the 8th National Health Conference (Brasilia, 1986) defined the principles and foundations for structuring Brazil's current Unified National Health System (SUS). It was also 20 years ago that the 1st International Conference on Health Promotion launched the Ottawa Charter, a milestone for building healthy public policies.

We acknowledge important advances in the organization of our health system, although its fundamental principles (democratic, equitable, and universal) have only been partially achieved. As a protagonist in this struggle since it was created in the late 1970s, ABRASCO has reiterated its commitment to the development of research, teaching, and health services. ABRASCO's work in establishing the National Forum of Coordinators of Graduate Studies Programs in Collective Health and the Forum of the Brazilian Health Reform reaffirm its presence in the formulation and evaluation of health policies.

The Brazilian Collective Health community has always shown the conviction that the Health Reform process and the consolidation of the National Health System would be long and complex. In a country full of social inequalities, it would be unrealistic to expect that such a comprehensive project would be achieved through a brief or pleasant process.

As the result of dialogue between ABRASCO and the WFPHA, we are holding the World Congress on Public Health for the first time in South America. In its eleventh edition, this international forum highlights the historical commitment of these two institutions in the development of social policies aimed at overcoming inequalities and building a more just, equitable, and healthy society.

In the five days we have ahead, our congresses – Brazilian and World – convene approximately ten thousand participants. Ministers of Health and national and international health managers, teachers, researchers, professionals, and leaders will lead this meeting in solidarity for health, an inalienable right for all.

Our program consists of conferences, debates, panels, workshops, and forums, together with the nearly seven thousand studies presented in simultaneous sessions and poster displays. Adding to these activities is a space reserved for national and international institutions – the *Expo Health International* – an invitation for reunion, fellowship, and exchange of cultures and ideas, of products and projects for life and health.

The expressive participation and maturity of the field of Public and Collective Health in the Congress program express the will of all members to propose and experience changes.

Welcome to the 8th Brazilian Congress on Collective Health and the 11th World Congress on Public Health!
Welcome to Rio de Janeiro!

Paulo Gadelha
President of Abrasco

ABRASCO

As President of the World Federation of Public Health Associations (WFPHA), it is my great pleasure to welcome you to the 11th World Congress on Public Health. I am particularly pleased to welcome you to the Americas and appreciate your willingness to travel to this beautiful city in South America to participate in this global public health conference.

The World Federation of Public Health Associations (WFPHA) – in a 2004 policy resolution - defined public health as "an art and a science, and also a movement dedicated to the equitable improvement of health and well-being (of communities with their full participation)". First and foremost, public health leaders must be catalysts for the public health movement and must maintain and strengthen their roles and capacities as advocates for public health. The Federation recognizes these key global challenges: the promotion of human rights; the reduction of the burden of disease; the guarantee of appropriate nutrition; education on all aspects of health promotion; protection of the environment; and the achievement of worldwide access to essential drugs at reasonable cost.

As you will note, this Program, organized jointly with our local host, the Brazilian Association of Collective Health (ABRASCO) certainly reflects this commitment to strengthening the global public health movement. The staffs of ABRASCO and WFPHA, assisted by committed volunteers, have worked hard to put together a very provocative and first-rate scientific program. The program is a truly collaborative effort and a leading forum on global public health.

You will have the opportunity for dialogue about key global public health issues. The Congress is bringing together policy-makers and experts in governments, public health associations, international organizations, research institutes, and academia from across the globe. Participants will: explore perspectives on *Public Health in a Globalized World: breaking down political, social, and economic barriers*; attempt to reconcile goals for the global public health community; contribute to the development of principles that will guide nations in implementing responsible and equitable public health programs; and identify policies and measures that should be adopted to achieve "good health for all."

While we have a full agenda of scientific activities and meetings this week, I hope that you will take the time to experience the culture and ambience of Rio de Janeiro, one of the marvelous cities of the Americas.

Sincerely,

Cuauhtemoc Ruiz Matus
President of WFPHA/FMASP

wfpha

Dear Congress participant,

The program you are holding is the result of more than a year of intense (although nearly invisible) work. During this year, the scientific committee has worked to organize the various Congress activities, receiving different proposals from groups and committees in ABRASCO and WFPHA, as well as from research and graduate studies groups from Brazil and abroad.

A substantial portion of this work was dedicated to receiving and analyzing the spontaneous flow of abstracts submitted freely for presentation during the Congress. We used the methodology that has been developed and improved successfully by ABRASCO during its recent congresses.

The interest awakened by the 8th Brazilian Congress on Collective Health and the 11th World Congress on Public Health, the vitality of the Public and Collective Health field, and the enormity of our task have all become evident in the record number of papers and posters received: a total of 9,669 studies, the majority of which from Brazil, but also including 625 international studies.

A total of 419 reviewers examined each study without knowledge of the authors, so as to ensure impartiality in the process. These reviewers, who are listed below, are highly qualified peers from the various component areas in Public and Collective Health.

Given the space limitations for holding simultaneous activities during the Congress, it was also necessary to conduct a further review of the studies approved for oral communications in order to adjust them to the existing limitations. We held a meeting on April 17-18, 2006, with 48 reviewers in addition to the committee itself, and which finally classified 663 studies for presentation in coordinated communications sessions and 28 in other forms of oral presentation. Among the international studies, 147 were selected for coordinated communications and 21 for other forms of oral presentation. This expanded committee also defined the composition of the various coordinated communications, with a total of 168 sessions.

Of the studies that were originally submitted, 7,533 were finally selected for poster presentations, 402 of which are by international authors.

Given the quality, diversity, and volume of the studies we analyzed, we are certain that this will be a memorable Congress. We dedicate this work to all the Congress participants in Brazil and worldwide who have worked day by day to achieve democratic, just, and inclusive collective health, and we thank the reviewers for their dedicated and silent assistance, without which the Congress itself would have been impossible.

Welcome to Rio, and we wish you all a productive and enjoyable Congress!

Kenneth Rochel de Camargo Jr.
Coordinator of the Scientific Committee

Organized and Held by

Brazilian Association of Collective Health

World Federation of Public Health Associations/WFPHA

Board of Directors, ABRASCO, 2003-2006

President:

Paulo Ernani Gadelha Vieira - Fiocruz

Vice-Presidents:

Júlio S. Muller Neto - *UFMT*

Madel Therezinha Luz - *UERJ*

Rômulo Maciel Filho - *CpqAM/Fiocruz*

Soraya Maria Vargas Cortes - *UFRGS*

Council:

- Department of Preventive and Social Medicine/FCM/UNICAMP
- School of Public Health/USP
- Institute of Collective Health/UFBA
- Nucleus for Studies in Collective Health/UFRJ
- Nucleus for Studies in Collective Health/UFMG

Executive Secretary:

Álvaro Hideyoshi Matida

Assistant Executive Secretary:

Mônia Mariani

General Manager: Hebe Conceição da Silva Patoléa

Manager Assistants: Andréa de Cássia de Souza, Aline Macario Barzellai Rodrigues, Leane Francisco Barbosa, Diva Maria Neves

General Office Assistant: Elaine Leal de Souza

Office Clerk: Jorge Luiz Lucas, Marcio Gomes de Alencar

Board of World Federation of Public Health Association

Officers:

Cuauhtemoc Ruiz Matus, *President - Mexican Society of Public Health*

S.M. Asib Nasim, *Vice President/President-Elect - Bangladesh Public Health Association*

Theo Abelin, *Immediate Past Co-President - Swiss Society of Public Health*

Margaret Hilson, *Immediate Past Co-President - Canadian Public Health Association*

Joan Bell Davenport, *Treasurer*

Barbara J. Hatcher, *Interim Secretary General*

Chris Rosene, *Interim Deputy Secretary General*

Mario Dal Poz, *Department of Human Resources for Health, WHO Liaison to WFPHA*

Alena Petrakova, *Department of Knowledge Management & Sharing (KMS), Evidence and Information for Policy (EIP) - WHO*

Executive Board:

Andrey K. Demin - *Russian Public Health Association*

Bijan Sadrizadeh - *Iranian Public Health Association*

Elinor Wilson - *Canadian Public Health Association*

Federico Paredes - *Costa Rican Public Health Association*

Gay Keating - *Public Health Association of New Zealand*

Georges C. Benjamin - *American Public Health Association*

Mengistu Asnake - *Ethiopian Public Health Association*

Paulo Gadelha - *Brazilian Association of Collective Health / ABRASCO*

Seung-wook Lee - *Korean Public Health Association*

Ulrich Laaser - *German Association for Health Sciences and Public Health*

Wang Hexiang - *China Preventive Medical Association*

Scientific Committee

Local Scientific Committee

Kenneth Rochel Camargo Jr. - *Coordinator of the Scientific Committee*

Álvaro Hideyoshi Matida - *member of the Coordinating Group of the Scientific Committe*

Diana Maul de Carvalho - *member of the Coordinating Group of the Scientific Committe*

Lenaura Lobato - *member of the Coordinating Group of the Scientific Committe*

Lígia Bahia - *member of the Coordinating Group of the Scientific Committe*

Mônia Mariani - *member of the Coordinating Group of the Scientific Committe*

Rosângela Caetano - *member of the Coordinating Group of the Scientific Committe*

Tatiana Wargas de Faria Baptista - *member of the Coordinating Group of the Scientific Committe*

Péricles Silveira da Costa - *Consultant*

Jacqueline Thompson - *Congress Secretariat*

Margareth Pessanha - *Congress Secretariat*

National Scientific Committee

Alvaro Escrivão Jr.

Antonio Ivo de Carvalho

Carlos Everaldo Á. Coimbra Junior

Diana Carmem A. Nunes de Oliveira

Hermano Castro

Jorge Machado

José Ivo dos Santos Pedrosa

Madel Therezinha Luz

Maria da Glória Teixeira

Maria Dutilh Novaes

Nilson Alves de Moraes

Paulo Amarante

Paulo Eduardo Mangeon Elias

Reinaldo Guimarães

Rita de Cássia Barata

Rômulo Maciel

Wilza Vieira Vilela

WFPHA Fellowship Reviewing Committee

Álvaro Hideyoshi Matida
Barbara J. Hatcher
Charlene Bright Royal
Chris Rosene
Tomas Varela

WFPHA International Planning Committee – 11th World Congress

Adnan Hyder, United States
Alberto Rizo, Colombia
Alex Leventhal, Israel
Alvaro Matida, Brazil
Angela Mawle, United Kingdom
Arja R. Aro, Finland
Barbara J. Hatcher, United States
Chanyalew Kassa, Ethiopia
Chris Rosene, Canada
Cuauhtemoc Ruiz Matus, Mexico
Dang DucAnh, Vietnam
Daudi Simba, Tanzania
Do Gia Canh, Vietnam
Elinor Wilson, Canada
Federico Paredes, Costa Rica
GunnarTellnes, Norway
Hikmet Pekcan, Turkey
Jane Freemantle, Australia
Jose Carvalho de Noronha, Brazil
Jose da Rocha Carvalheiro, Brazil
Jose Roberto Ferreira, Brazil
Joseph Valadez, United States
Julio Muller, Brazil
Jurgen Troschke, Germany
Khairul Islam, Bangladesh
Kwang Kee Kim, Korea
Lu Rushan, China
Madhumita Dobe, India
Margaret Hilson, Canada
Maria Cecilia de Souza Minayo, Brazil
Marika Karanfilova, Macedonia
Marina Asatiani, Georgia, Republic of
Martinho do Carmo Dgedge, Mozambique
Mesganaw Fantahun, Ethiopia
Mika Gissler, Finland
Miloud Kaddar, Algeria/WHO
Moises Goldbaum, Brazil
Mônia Mariani, Brazil
Nuket Subasi, Turkey
Péricles Silveira da Costa, Brazil
Ricardo Morales Costa Rica
Roin Mirianashvili, Georgia, Republic of
S.M. Asib Nasim, Bangladesh
Sanan Hajiyev, Azerbaijan
Sandip Ray, India
Seung Wook Lee, Korea
Theodor Abelin, Switzerland
Walter Ricciardi, Italy
Wang Hexiang, China
Wilhelm Kirch, Germany

Ad Hoc Reviewers – National Committee

Acácia Batista Dias
Adriana Aguiar
Adriana Miranda Castro
Alba Maria Zaluar
Alberto Novaes
Alberto Pellegrini Filho
Alcides Silva de Miranda
Alcina Andrade
Alcindo Ferla
Alfésio Braga
Alice Guimarães de Oliveira
Alice Maria C. Pequeno
Alice Uchoa
Alícia Navarro
Aluisio Gomes da Silva Jr.
Alvaro Escrivão Jr.
Álvaro Hideyoshi Matida
Álvaro Nascimento
Amélia Cohn
Ana Bernarda Ludermir
Ana Brito
Ana Célia Pessoa da Silva
Ana Cristina Oliveira
Ana Cristina Tanaka
Ana Figueiredo
Ana Flávia Lucas d´Oliveira
Ana Júlia C. Duarte
Ana Lúcia Abrahão
Ana Lúcia Escobar
Ana Luiza Viana
Ana Margarida Campello
Ana Maria Cirne
Ana Maria Costa
Ana Maria Malik
Ana Paula dos Reis
Ana Paula Guljor
Ana Pitta
Anamaria Testa Tambellini
André Luiz Gemal
André Martins

Angela Arruda
Angela Ponciano
Antonia de Jesus Tuesta
Antonia Regina Furegato
Antonio Ruffino Netto
Áquilas Mendes
Augusto de Souza Campos
Áurea da Rocha Pitta
Aurea Maria Ianni
Aylene Bousquat
Benigno Sobral
Bernadete Maria Dalmolin
Bernadette Waldvogel
Bernardo Horta
Carla Pepe
Carlos Botazzo
Carlos Eduardo Campos
Carlos Everaldo Á. Coimbra Junior
Carlos Minayo Gomez
Carlos Osanai
Carlos Serra
Carmen Teixeira
Ceci Villar Noronha
Celia Almeida
Célia Caldas
Célia Regina Pierantoni
César Sabino
César Victora
Chester Luiz Cesar
Christovam Barcellos
Cid Manso de M. Vianna
Cipriano Maia de Vasconcelos
Cláudia Bogus
Claudia Bonan
Cláudia Codeço
Claudia Escosteguy
Claudia Leite Moraes
Claudia Lopes
Claudia Maria Travassos
Claudia Osório de Castro

Claudia Spínola
Cláudio Gastão de Castro
Clayre Lopes
Climene Laura de Camargo
Conceição Almeida
Cornelis Johannes van Stralen
Cristiani Vieira
Cristiano Azevedo Marques
Cristina Amélia Luzio
Cristina Loyolla
Daniela Riva Knauth
Danilo Costa
Daphne Rattner
Darci Neves dos Santos
Dario Frederico Pasche
Denise Dias Barros
Diana Carmem Oliveira
Diana Maul de Carvalho
Diana Carmem A. Nunes de Oliveira
Dirce Guilhem
Dora Porto
Dulce Lopes Ribas
Ediná Alves Costa
Edinilsa Ramos de Souza
Edna Castro
Eduardo Mota
Eduardo Mourão Vasconcelos
Elaine Reis Brandão
Eleonora Menicucci
Eliana Diehl
Eliana Labra
Eliane Gonçalves
Elisabeth Meloni Vieira
Elizabeth Accioly
Elizabeth Costa Dias
Elizeu Waldman
Elyne Engstrom
Enirtes Melo
Eugenio Vilaça Mendes
Evangelina Gouveia

Ad Hoc Reviewers – National Committee

Eymard Vasconcelos
Fabiola Rohden
Fabiola Zione
Fátima Cecchetto
Fátima Sueli Ribeiro
Fernanda Lopes
Fernando Ferreira Carneiro
Fernando Lefèvre
Fernando Telles
Flavio Coelho
Flávio Magajewski
Florisneide Barreto
Francisco Antonio Lacaz
Francisco de Assis Acúrcio
Francisco Inácio Bastos
Francisco Viacava
Gabriela Mosegui
Gilberto Hochman
Gisélia Souza
Gonzalo Vecina Neto
Gracia Maria Gondim
Greice Menezes
Guilherme Werneck
Gulnar de Azevedo Mendonça
Gustavo Matta
Hebe Signorini Gonçalves
Helena David
Helena Lutescia
Heleno R Corrêa Filho
Hélia Kawa
Heloisa Pacheco Ferreira
Heloisa Pagliaro
Herling Alonzo
Hermano Castro
Homero Teixeira Carvalho
Ianni Regia Scarcelli
Ilara Hammerli Moraes
Inesita Araújo
Iracema Veloso
Isabel Brasil Pereira
Ivan França Jr.
Ivani Bursztyn
Ivone Cabral
Izabel Christina Passos
Jacira Câncio
Jacob Portela
Jacques Levin
Jan Bitoun
Jane F. Beltrão
Janine Miranda Cardoso
João Bosco Góis
Jorge Machado
José da Rocha Carvalheiro
José do Amaral Araújo
Jose Eluf Neto
José Escamilla
José Ivo dos Santos Pedrosa
José Luiz Riani Costa
José Maria Pacheco
Jose Mendes Ribeiro
José Otávio Fonseca
José Wellington de Oliveira
Juan Yazlle Rocha
Juarez Pereira Dias
Juarez Pereira Furtado
Juliana de Paula
Juliana Rulli Villardi
Júlio César França Lima
Julio Suarez
Jussara Brito
Kenneth Rochel Camargo Jr.
Kleber Silva
Koshiro Otani
Laércio Joel Franco
Laura Macruz Feuerwerker
Laurindo Dias Minhoto
Leiliane Amorin
Lenaura Lobato
Lenice da Costa Reis
Lenira Zancan
Leny Sato
Léo Heller
Leonor Maria Pacheco
Letícia Legay
Lia Giraldo
Lia Lusitano
Liane Righi
Ligia Bahia
Ligia Giovanella
Lígia Rangel
Ligia Vieira da Silva
Lilia Blima Schraiber
Lourdes Conceição Martins
Luciano Junqueira
Luciano Lima Correia
Luciano Pamplona
Luciene Burlandy
Luis Eduardo Batista
Luis Felipe Moreira Lima
Luis Fernando Sampaio
Luís Fernando Tófoli
Luiz Antônio Quitério
Luiz Camacho
Luiz Carlos de O. Cecilio
Luiz Fernando Rangel
Luiz Jacintho da Silva
Luiz Patrício Ortiz
Luiz Roberto Moraes
Luiz Roberto Ramos
Luiza Garnelo
Madel Therezinha Luz
Mara H. de Andréa Gomes
Marcelo Firpo
Marcelo Rasga Moreira
Márcia Furquim de Almeida
Márcia Gomide
Márcia Valéria Morosini
Marcia Westphal
Márcio Eduardo Brotto
Marco Akerman
Marcos Porto
Margareth Portela
Maria Alicia Ugá

Ad Hoc Reviewers – National Committee

Maria Amélia de Sousa Veras
Maria Aparecida Figueiredo
Maria Claudia Coeli
Maria Claudia R. Gonçalves
Maria Cristina Haddad
Maria Cristina Marques
Maria da Glória Teixeira
Maria de Fátima Andreazzi
Maria de Fátima M. de Souza
Maria de Lourdes Cavalcanti
Maria do Carmo Freitas
Maria do Carmo Miranda
Maria Dutilh Novaes
Maria Elizabeth Barros
Maria Elizabeth Diniz de Barros
Maria Fernanda Peres
Maria Helena Mello Jorge
Maria Helena Mendonça
Maria Inês Dourado
Maria Inês Nogueira
Maria Inês Schmidt
Maria Lúcia Bosi
Maria Lucia de Moura Soboll
Maria Lucia Stefanini
Maria Luiza Heilborn
Maria Tereza Bustamante
Mariana Aires
Mariana Siqueira de Carvalho
Marília Sá Carvalho
Marina Ferreira de Noronha
Marina Ferreira Rea
Mario Francisco Monteiro
Mario Roberto Dal Poz
Marisa Lima Carvalho
Marisa Palácios
Marise Ramos
Marismary H. De Seta
Marlene Silva
Marli T. Gimeniz Galvão
Maurício Lima Barreto
Mauricio Monken
Maurício S. Leite
Miguel Malo Serrano
Mina Kato
Moacir Haverroth
Mônia Mariani
Mônica Castro Senna
Mônica Loureiro
Mônica Martins
Monica Tereza Mascarenhas
Mônica Vieira
Nelson Cruz Gouveia
Nelson Ibañez
Nilson Alves de Moraes
Nilson do Rosário Costa
Nina Isabel Soalheiro
Nísia Trindade
Nivaldo Carneiro Junior
Olaf Malm
Olinda do Carmo Luiz
Osvaldo Tanaka
Otaliba Libânio de M. Neto
Pascoal Muniz
Patty Fidelis de Almeida
Paulo Amarante
Paulo C. Basta
Paulo Eduardo Mangeon Elias
Paulo Fleury
Paulo Fortes
Paulo Menezes
Paulo Nadanovsky
Paulo Sabroza
Paulo Sérgio D. Arrais
Pedro Luis Tauil
Pedro Miguel dos Santos Neto
Rachelle Amália Balbinot
Raquel de Moraes Araujo
Raquel Rigotto
Rebeca de Souza e Silva
Regina Barbosa
Regina Bodstein
Regina Erthal
Regina Marsiglia
Reinaldo Guimarães
Rejane Sobrino Pinheiro
Renato Athias
Renato Lieber
Renato Veras
Ricardo Ceccim
Ricardo Teixeira
Ricardo V. Santos
Rita de Cássia Barradas Barata
Roberta Gondim de Oliveira
Roberto Baruzzi
Roberto Medronho
Roberto Passos Nogueira
Romeu Gomes
Rômulo Maciel
Ronice Maria Franco de Sá
Ronir Raggio
Rosana Kuschnir
Rosana Magalhães
Rosana Onocko Campos
Rosangela Caetano
Rosely Sichieri
Roseni Pinheiro
Rosilda Mendes
Ruben Araujo de Mattos
Sabina Davidson Gotlieb
Sarah Escorel
Sérgio Alarcon
Sergio Koifman
Sergio Rego
Sheyla Maria Lemos Lima
Shirley Donizete Prado
Silvana Granado
Silvia A. Gugelmin
Silvia Badim
Silvia Ferrite Guimarães
Sílvia Porto
Silvia Rangel
Silvio Yasui
Simone Monteiro

Ad Hoc Reviewers – National Committee

Simone Moyses
Sonia Acioly
Sonia Barros
Sônia Venâncio
Soraya Maria Vargas Côrtes
Sueli Gandolfi Dallari
Suely Ferreira Deslandes
Susan Pereira
Tania Celeste Nunes
Tania Lago
Tânia Maria de Araujo
Tatiana Wargas de F. Baptista
Tereza Favre
Terezinha do Menino Jesus Silva
Thomás Josué
Tulio Batista Franco
Valéria Rosa Bicudo
Valeria Saraceni
Vanessa Morato
Vânia Barbosa do Nascimento
Vera Blank
Vera Borralho Bacelar
Vera Helena Ferraz Siqueira
Vera Lúcia Luíza
Vera Lúcia Pepe
Vera Navarro
Veriano Terto
Vilma Santana
Vitória Brant
Viviane Gomes Monte
Volnei Garrafa
Volney Camara
William César Latorre
William Waissmann
Wilma Madeira da Silva
Wilza Vieira Vilela
Yara Marques Hokerberg
Zulmira Hartz

Ad Hoc Reviewers – International Committee

A. Edward Elmendorf, United States
Adnan Hyder, United States
Andrey Demin, Russia
Barbara J. Hatcher, United States
Charles Teller, United States
Chris Rosene, Canada
Dag Bruusgaard, Norway
Daudi Simba, Tanzania
Erica Di Ruggiero, United States
Gregory Pappas, Pakistan
John Paul Vader, Switzerland
Josefa Ippolito-Shepherd, United States
Jouke van der Zee, Netherlands
Kjell Haug, Norway
Klim McPherson, UK
Laszlo Nagymajtenyi, Hungary
Lola Dare, United States
Margaret Hilson, Canada
Mika Gissler, Finland
Peter Orris, United States
Raul Cuadrado, United States
Robin Kelley, United States
Rose Schneider, United States
S.M. Asib Nasim, Bangladesh
Sakari Suominen, Finland
Samir Banoob, United States
Sylvian Kaaya, Tanzania
Theodor Abelin, Switzerland
Ulrich Laaser, Germany
Walter Ricciardi, Italy
Wilhelm Kirch, Netherlands
Yayehirad Kitaw, Ethiopia

Rio de Janeiro

The natural beauty of Rio de Janeiro is incomparable. Stunning beaches and majestic mountains make Rio a unique metropolis! A modern and cosmopolitan city where visitors feel at home immediately. Rio's beauty is reborn every morning when the sun rises, enveloping the city's landscape between the sea and the mountains. Known as the Wonderful City, the title fits Rio like a glove.

With its countless facets, Rio de Janeiro is the hub of the Latin American tourist industry. In addition to its incomparable natural beauty, Rio's history and the contagious joy of its inhabitants have helped build a very special image that reaches its peak during the New Year's and Carnival celebrations.

And tourists looking for a place that offers the sophisticated infrastructure of a modern city will find everything they want in Rio de Janeiro. The fact that the city is located between a tropical forest and the beaches means that a unique variety of products can be offered in the same tourist destination.

Rio is a city of contrasts: the colonial architecture is reminiscent of the past, while the flashy modern buildings provide a vision of the future. Two landmarks, veritable picture postcards, are known worldwide: Sugarloaf Mountain and the Christ the Redeemer statue.

As a tourist destination, Rio does not depend on seasons, since the climate is mild year round and its attractions can be enjoyed virtually any time of the year.

Visitors soon discover what local residents already know and are proud of: that something is always happening in Rio – exhibits, dance shows, popular and classical music concerts, and sports events. RIOTUR is available for any information you may need and invites you to get to know this enticing and cosmopolitan city.

Rio Convention & Visitors Bureau

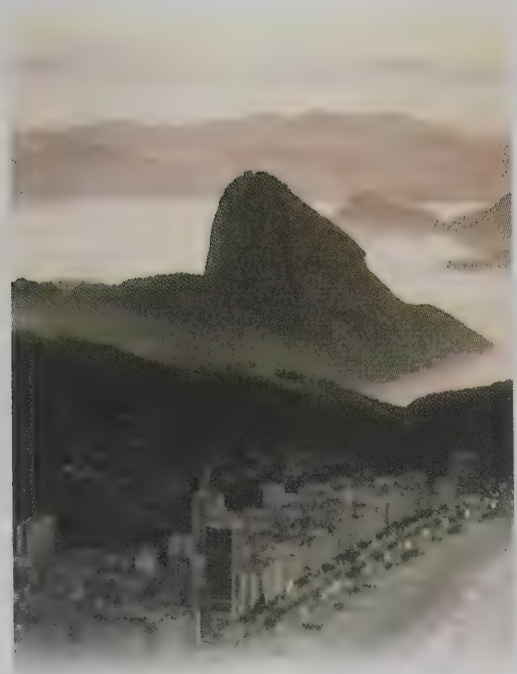

Left: Copacabana Beach and Sugarloaf
Bottom: Christ the Redeemer and Rodrigo de Freitas Lagoon

Riocentr

Congress Venue

Located at Rua Salvador Allende 6.555 - Barra da Tijuca, the Riocentro Complex is the Venue to the 11th World Congress on Public Health and the 8th Brazilian Congress on Collective Health. The complex consists of five large pavilions, interconnected by catwalks and a parking lot for 5,000 cars and 60 buses.

Floor Plan, Pavilion 4

Floor Plan, Pavilion 5 – 1st Floor

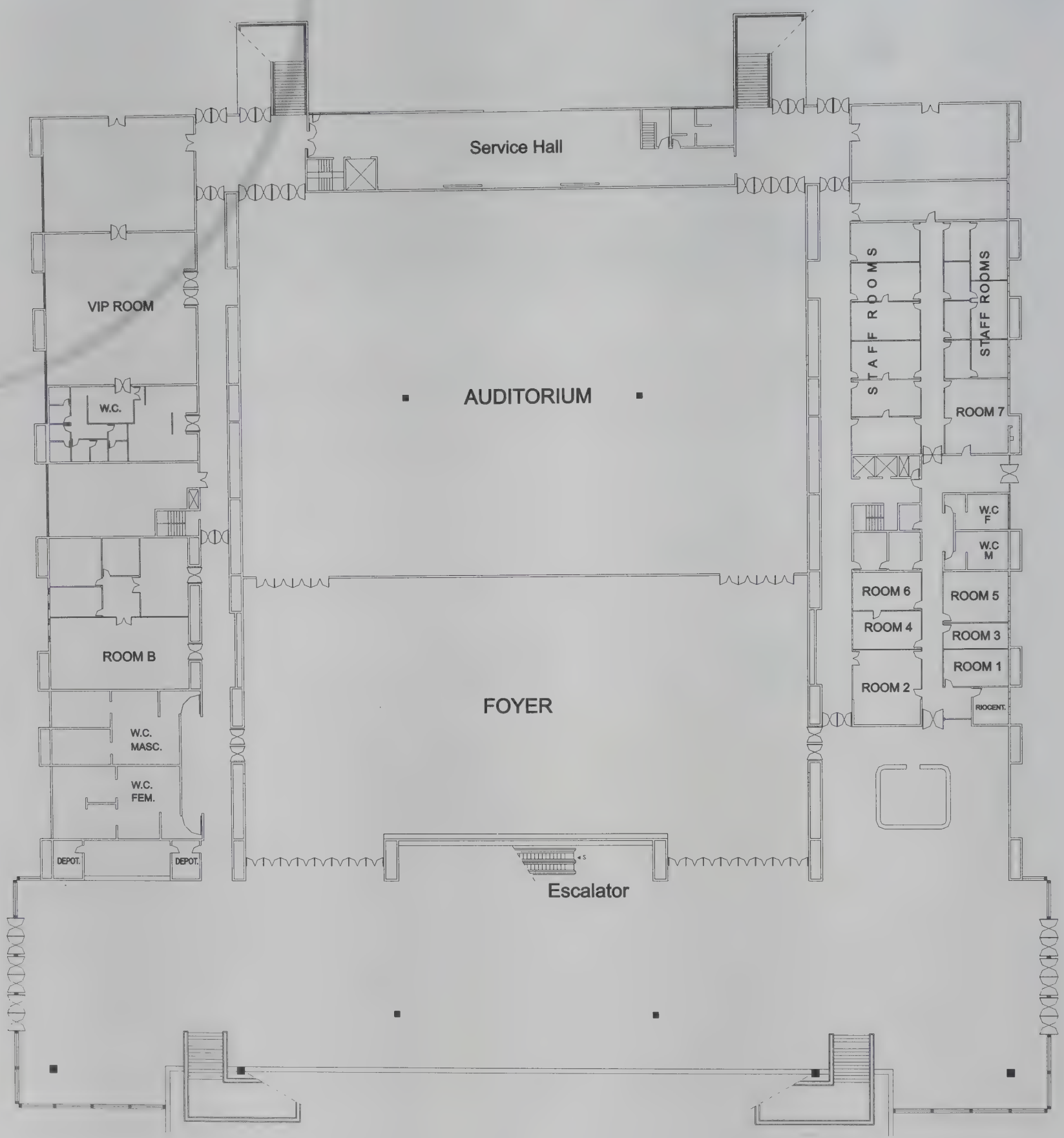

Floor Plan, Pavilion 5 – 2nd Floor

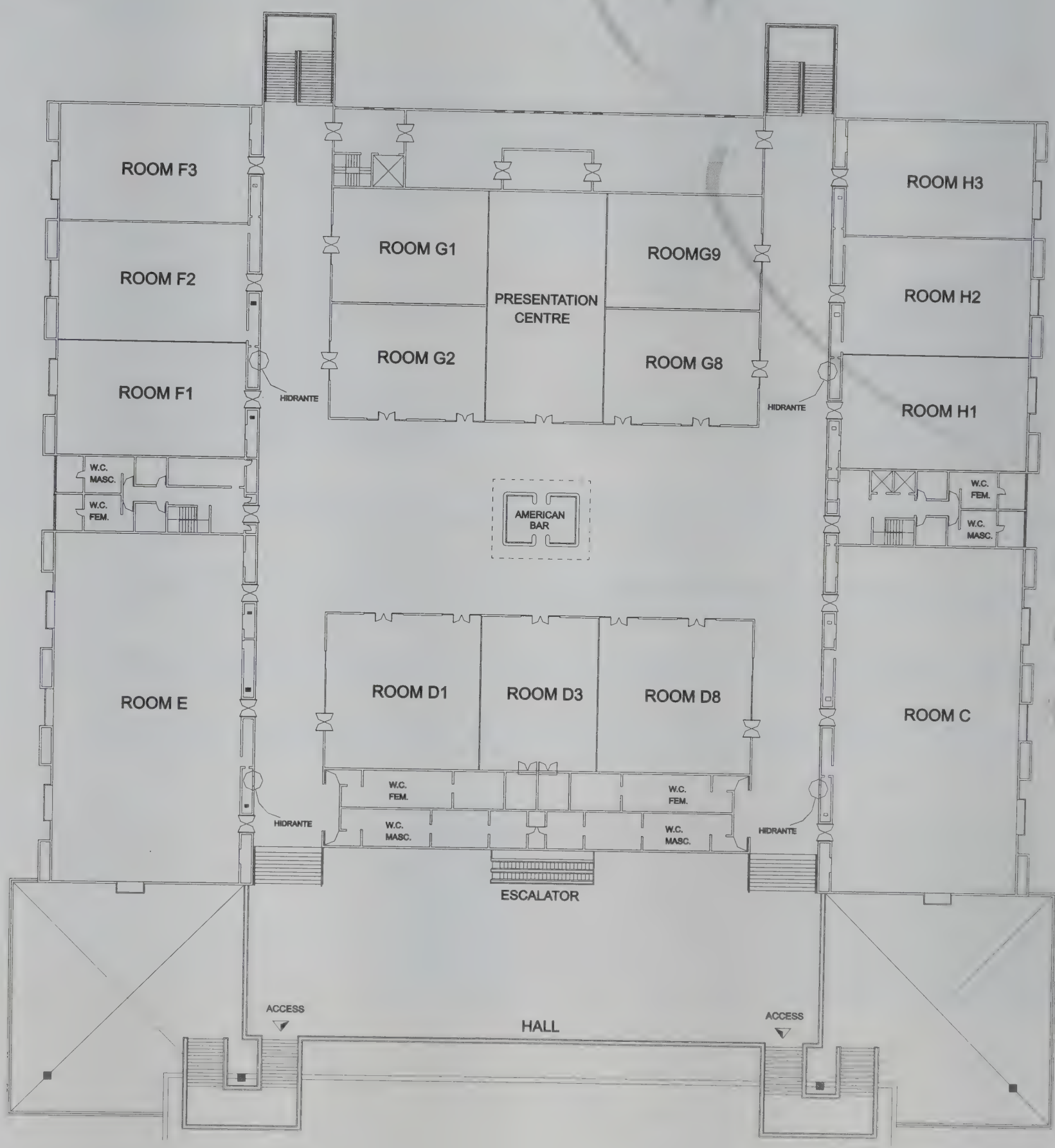

- Congress participants must wear their badges (nametags) at all times during the Congress to ensure access to all areas in the RioCentro Convention Center.
- Badges will not be required to enter Expo Health International.
- Transportation services may be used by all participants who are wearing their Congress badges.
- Only one certificate will be issued per paper. Certificates for authors of posters will be available as of August 22 at the reception counter of the Congress Secretariat.
- All participants in the scientific sessions, even those who will be using their own equipment, must load their presentations **at least 4 hours before the sessions**.

SERVICES - Location and Schedule

Congress Secretariat - Pavilion 4

Hours: August 21 - 2:00 PM to 6:30 PM
August 22-25 - 8:00 AM to 6:30 PM

- Pre-registered participants, for receiving Congress materials (attaché case, badge, CD with proceedings, and certificates);
- Registration;
- Poster authors, beginning August 22, for receiving certificates;
- Information Desk;
- Lost and Found Desk;
- Storage Desk (personal belongings);
- Banco do Brasil cashier's booth for payment of registration fees only.

Participants may register at RioCentro using:

- Credit Card (Visa/Amex/MasterCard)
- Cash or Check

Presentation Center/Multimídia Desk - 2nd Floor, Pavilion 5

August 21 - 25 - 8:00 AM to 06:30 PM

All participants in the scientific sessions, even those who will be using their own equipment, must load their presentations **at least 4 hours before the sessions**. The autors of the oral presentations and panels scheduled to be presented in the morning, shall load their presentation on the day before.

a) State-of-the-art equipment will be available to test and/or make minor adjustments to presentations.

b) Simultaneous Translation – the activities and auditoriums with simultaneous translation are identified throughout this program with the following symbols:

- **() -P/E–Portuguese/English**
- **() -P/E/S–Portuguese/English/Spanish**
- **() -P/E/F–Portuguese/English/French**

To receive their headsets for translation, participants will be required to leave their passport or a photo ID with the receptionists.

Transportation

Six separate bus routes will be available to Congress participants.
The schedules and routes will be posted at all the official hotels and will be included inside the Congress attaché cases.

1- Le Meridien
2- Luxo Regente
3- Augustos Copacabana
4- Pestana Rio Atlântica
5- Martinique
6- Rio Othon
7- Miramar
8- Sofitel
9- Copa Sul
10- Marina Palace
11- Sheraton
12- Inter Continental
13- Royalty Barra
14- Sol da Barra
15- Tropical da Barra
16- Windsor Barra
17- Sheraton Barra
18- Ocean Drive
19- Paradiso
20- BarraBella
21- Casa Del Mar
22- Meliá Confort
23- Mykonos
24- Atlantico Sul
25- Transamerica
26- Villa del Sol

Transportation System

Boarding Points	Route 1 COPACABANA	Route 2 LEBLON	Route 3 BARRA DA TIJUCA (BEACH)	Route 4 BARRA DA TIJUCA	Route 5 [illegible]
	SOFITEL MIRAMAR LUXOR REGENTE RIO OTHON PESTANA COPACABANA PALACE MERIDIEN	SHERATON RIO MARINA PALACE	SHERATON BARRA SOL DA BARRA ROYALTY BARRA CASA DEL MARE TROPICAL OCEAN DRIVE WINDSOR	MELIÁ TRANSAMÉRICA PARADISO	VILLA DEL SOL MYKONOS ATLÂNTICO SUL

GOING TO RIOCENTRO CONVENTION CENTER

AUGUST 21st TRANSPORTATION IN THE MORNING ONLY TO THE WORKSHOPS	BETWEEN 7:15 - 7:30am	BETWEEN 07:30 - 07:45am	BETWEEN 7:30 - 7:45am	BETWEEN 7:30 - 7:45am	BETWEEN 7:30 - 7:45am
AUGUST 21st REGISTRATION AND OPENING SESSION	BETWEEN 1:30 - 2:30pm	BETWEEN 1:30 - 2:30pm	BETWEEN 1:30 - 2:30pm	BETWEEN 1:30 - 2:30pm	BETWEEN 1:30 - 2:30pm
AUGUST 22nd -25th	7:15 - 7:30am	7:30 - 7:45am	7:30 - 7:45am	7:30 - 7:45am	7:30 - 7:45am

RETURN FROM RIOCENTRO CONVENTION CENTER (ALL ROUTES)
Buses leaving only with completed capacity.

AUGUST 21st	BEGINNING AT 8:00 PM
AUGUST 22nd -25th	BEGINNING AT 6:30 PM

TO BOARD IN THE BUS IT IS NECESSARY TO PRESENT THE IDENTIFICATION BADGE
THE BUSES WILL BE IDENTIFIED BY THE CONGRESS LABEL

GOING TO RIOCENTRO CONVENTION CENTER

GUESTS IN THE HOTELS:
COPA SUL
AUGUSTUS
MARTINIQUE
PASSANGERS USING METRO (DISEMBARK AT THE ARCO VERDE STATION)

BOARDING AT THE HOTELS:
LUXOR REGENTE
PESTANA
MIRAMAR
COPACABANA PALACE

Business Center - Pavilion 4

Technik Brasil will be providing the following services starting on August 19 for exhibiters and August 21 for Congress participants, from 9:00 AM to 7:00 PM:

- B & W and color photocopies
- Printing of documents
- Computer keying-in of documents
- Internet Access
- Fax (Domestic and International)
- Cell phone and walkie-talkie rental
- Sale of office supplies and stationery
- Business cards (art work and printing)

Users will be charged for the above services.

Official Tourism Agency - Pavilion 4

August 21 - 2:00 to 6:30 PM
August 22-25 - 8:00 AM to 6:30 PM

Services:

- Tours (sales and reservations)
- Airline ticket sales and changes
- Hotel sales and changes
- Tourism support for participants and guests
- Restaurant reservations
- Information on the city of Rio de Janeiro (shopping malls, currency exchange agencies, jewelry stores, etc.)

Abrasco Members - Pavilion 4

Specific services pertaining to membership in ABRASCO (annual dues, updating addresses, etc.). Located close to Congress Secretariat.

Vip Room - 1st Floor, Pavilion 5

Room reserved for receiving guest speakers and authorities.

Food Services

August 21 - 9:30 AM to 6:30 PM
August 22-25 - 9:30 AM to 6:30 PM

- Walkway between Pavilion 4 and Pavilion 5 - Bob's (hamburgers/fast food)
- Pavilion 3 - Restaurant
- 2nd Floor, Pavilion 5 - Café
- Ends of Pavilion 4 - food courts

Taxis

Commercial taxis will be available at RioCentro for Congress participants who may need them during off hours (while the buses are not running).

Public Telephones

Located in various areas inside the RioCentro Convention Center.

First Aid - 1st Floor, Pavilion 5

Medical station for emergency care, and mobile ICU ambulances.
Attendants will be available to orient Congress participants.

Press Room - 1st Floor, Pavilion 5

Room reserved for journalists and media people in general.

Bank - Pavilion 4

24-hour ATM, Banco do Brasil, close to the ABRASCO book stand.
Banco do Brasil cashier's booth at the Congress Secretariat for payment of registration fees only, open from 8:00 AM to 4:00 PM.

Message Boards

Located at entrances to Pavilions 4 and 5

Poster

Presentation – Pavilion 4

A group of selected posters in this modality – total of 7.533 – will be presented on august 22, 23 and 24, always from 1:00p.m – 2:00p.m

A committee integrated by members of the scientific committee and Ad Hoc reviewers will do a local selection of the posters that will receive an Honorable Mention.

To Fixate

All the posters will be exhibited during the period from august 22nd to 24th. The author(s) will be responsible for putting up and taking down their own posters. The Congress organizers will do not take on this responsibility and will not store the posters that have not been removed by the deadline mentioned below.

Schedule to put up posters: beginning at 8:00 AM, on august 22nd

Deadline for taking down posters: 12:00 noon, August 25th

Posters will be exhibited according to their thematic classification, identified by the correspondent color code:

Thema A – Global Actions on the Social Determinants of Health

Thema B – Global Governance, Citizen Participation and the Right to Health

Thema C – Promoting Equitable Healthcare Systems in a Competitive World.

Thema D – New Frontiers in Science and Technology: What Does it Mean for the Public Health?

Further Information about putting up and presentation of the posters will be given at the information stand in the Pavilion 4. A support team will be available to help the authors.

Scientific Activities - Pavilion 5 and Technical Rooms of Pavilion 4

August 21 - 4:00 PM – for Opening Session

August 22-25 - 8:00 AM to 6:30 PM

Expo Health International - Pavilion 4

August 22 to 25 - 8:30 AM to 6:30 PM

Useful telephone numbers:

Military Police	190
Medical Emergencies	192
Tourism Police Department	3399-7170/ 3399-7171
Women's Police Department	180
Fire Department	193
Complaint Hotline	2253-1177
Tourist Agency (Blumar)	2142-9300
Congress Secretariat (Método)	2512-0666

Internacional Expo Health

Exhibitors (1)	Booth #
Cassi - Caixa de Assistência aos Funcionários do Banco do Brasil	62
Centro de Estudos e Pesquisa em Saúde Coletiva	08/Abrasco Journals
Colgate Palmolive	95
CONASS- Conselho Nacional de Secretários de Saúde	107/108
Conselho Nacional de Sáude/Unesco	36
Escola Politécnica de Saúde Joaquim Venâncio	27B
Faculdade de Saúde Pública - CEP/Revista de Saúde Pùblica	07/ Abrasco Journals
Fundação Ary Frauzino/Inca	27A
Fundação do Remédio Popular - FURP	58 e 65
Fundação Uni	02/ Abrasco Journals
Hospital Universitário da Universidade de São Paulo	82
Institute of Population and Public Health	93
Instituto de Medicina Social - CEPESC - UERJ	52 e 53
Instituto de Saúde Coletiva/UFBA	33
International Development Research Centre - IDRC	91
Malva Defensivos e Equipamentos Fito e Domissanitários	127
Núcleo de Estudos Saúde Coletiva	08A/ Abrasco Journals
Organização Panamericana da Saúde - Bireme	20a,23a
Oxford University Press	51
Politécnica - Trabalho , Educação e Saúde	04/ Abrasco Journals
Saúde e Sociedade	03/ Abrasco Journals
SBMFC - Sociedade Brasileira de Medicina de Família e Comunidade	111
Secretaria Estadual de Saúde – GO	48
Secretaria Estadual de Saúde – MG	92
Secretaria Estadual de Saúde – RJ	28 e 32
Secretaria Executiva de Estado de Saúde Pública - PA	56
Secretaria Municipal de Saúde de Niterói	40
Secretaria Municipal de Saúde de Minas Gerais - MG	55
Secretaria Municipal de Saúde de Recife - PE	44
Secretaria Municipal de Saúde de Rio de Janeiro - RJ	30,31,34,35
Secretaria Municipal de Saúde de Salvador - BA	69
Semina Produtos Educativos e Serviços Ltda	47
Universidade Estadual de Campinas - Unicamp	57
Faculdade de Saúde Pública de São Paulo/USP	49
Ciência e Saúde Coletiva	06/ Abrasco Journals
Revista Brasileira de Epidemiologia	05/ Abrasco Journals
Ministério da Saúde	27
Abrasco Livros	9
Abrasco	18/19/20/21/22/23/
Banco do Brasil	24 A
Epi 2008	24B
WFHA	24 D / 24 E

(1) List of exhibitors entities until the closing of this program edition

Program at a Glance

Timetable	Pre Congress	Congress			
	August 21st	August 22nd	August 23rd	August 24th	August 25th
08:00/08:30am		REGISTRATIONS			
08:30/09:30am	Meetings and Workshops	Oral Presentations	Oral Presentations	Oral Presentations	Oral Presentations
09:30/11:00am		Lectures and Panels	Lectures, Meeting with Leaders and Panels	Lectures and Panels	Lectures and Panels
11:00/12:00noon		Conference	Conference	Conference	Conference
12:00 noon/1:00pm		LUNCH			
1:00/2:00pm	Meetings and Workshops	Poster Presentation	Poster Presentation	Poster Presentation	Lectures and Panels
2:00/3:00pm		Oral Presentations	Oral Presentations	Oral Presentations	Debates (02:30 to 04:30pm)
3:00/4:30pm		Lectures, and Panels	Lectures, and Panels	Lectures, and Panels	Closing (04:30 to 05:30pm)
4:30/6:30pm	Opening Ceremony	Debates	Debates	Debates	Closing Ceremony (05:00 to 06:30pm)

11th WORLD CONGRESS ON PUBLIC HEALTH

8th BRAZILIAN CONGRESS ON COLLECTIVE HEALTH

Rio de Janeiro - Brazil - August 21st - 25th, 2006

General program

Monday • August 21st

08:30 - 04:30pm

Workshops

- Policy and Practice in Indian Health

Location: Riocentro - Pav 5 Room D1

Chair: Carlos E. A Coimbra Jr. – Escola Nacional de Saúde Pública Sergio Arouca/ FIOCRUZ

- Systems, Policy and Program Evaluation in Health

Location: Riocentro - Pav 5 Room D8

Chair: Lígia Maria Vieira da Silva – GT e Comissões Abrasco

- Health and Ecology in Globalized World Society – impacts and relations

Location: Riocentro - Pav 5 Room F1

Chair: Hermano Albuquerque de Castro - Escola Nacional de Saúde Pública Sergio Arouca/FIOCRUZ

- Database Nominal Relations under Health Ministery Management: responsibilities and attributions

Location: Riocentro – Pav 5 Room F2

Chair: Maria de Fátima Marinho de Souza – Secretaria de Vigilância em Saúde/MS

- Health Policies for Women and Reforms of Health Sector: focalization and universality?

Location: Riocentro - Pav 5 Room F3

Chair: Wilza Vieira Vilela – GT e Comissões/GT Gênero e Saúde

- Communication: cartographies and practical-theoretical challenges in collective health

Location: Riocentro - Pav 5 Room G1

Chair: Aurea Maria da Rocha Pitta e Nilson Alves Moraes GT e Comissões/GT Comunicação e Saúde

- Alliance for Information and Computer Science Democratization and Quality in Health

Location: Riocentro - Pav 5 Room G2

Chair: Álvaro Escrivão Junior – GT e Comissões/GT Informação e Saúde

- Evaluation and Quality of Primary Attention in Health

Location: Riocentro - Pav 5 Room G9

Coordinators: Iracema de Almeida Benevides e Marina Mendes - Coordenação de Acompanhamento e Avaliação/ DAB/ SAS/MS; Carlos Eduardo Aguilera Campos – Universidade Federal do Rio de Janeiro (UFRJ)

- Participatory Management Exercises in Health Work Force in Latin America

Location: Riocentro - Pav 5 – Room D3

Chair: Carlos Minayo Gómez e Maria das Graças Hoefel – GT e Comissões/GT Saúde do Trabalhador

- Popular Education and Health: perspectives for action together with social movements, government and academy

Location: Riocentro - Pav 5 Room E1

Chair: Márcio Villard – GT e Comissões/GT Educação Popular

- Work Relations and Health of Work Force in Health in Focus: humanization and valorization devices

Location: Riocentro - Pav 5 Room E2

Chair: Adail de Almeida Rollo; Serafim Barbosa Santos-Filho; Maria Elizabeth Barros – Política Nacional de Humanização

- Health Policy, Planning and Management: alliance for health and actual situation of education in health

Location: Riocentro - Pav 5 Room G8

Chair: Paulo Eduardo Mangeon Elias – GT e Comissões/Comissão de Política Planejamento e Gestão

- Internationalization and Exchange in Public Health: DAAD ex-fellowship seminar

Location: Hotel Miramar

Chair: Gabriele Althoff – DAAD/Serviço Alemão de Intercâmbio Acadêmico

- Health Systems and Services Studies: building strategies for strengthening networks

Location: Hotel Royalty Barra – Salão Kingdon

Chair: Lígia Giovanella - Escola Nacional de Saúde Pública Sergio Arouca/FIOCRUZ e Luiza Heimann – REDESALUD

August 21st

- Multiprofessional Residence in Health: workforce education for SUS consolidation

Location: Auditorium of Hospital Universitário Pedro Ernesto/UERJ

Chair: Fabiana de Oliveira Silva – President, APRESC

- Post Graduation in Public Health Association Forum

Location: Riocentro - Pav 5 Room H1

Chair: Abrasco

- Collective Health and Scientific Production Information Media: challenges and dilemmas to access - a circulation and qualification in knowledge production in Latin America

Location: Riocentro - Pav 5 Room 7

Chair: Ilma Noronha – Centro de Informação Científica e Tecnológica (CICT) - FIOCRUZ

- Social Sciences in Health and Collective Health: challenges and dilemmas in knowledge production

Location: Riocentro - Pav 5 Room E3

Chair: Madel Therezinha Luz – GT e Comissões/Comissão de Ciências Sociais e Humanas em Saúde

- Rational Use of Drugs for Health Managers: access strategies and security in health services

Location: Riocentro - Pav 5 Room C3

Chair: Clarice Alegre Petramale – Agência Nacional de Vigilância Sanitária (ANVISA)

- Cooperation Agenda in Health Promotion

Location: Riocentro - Pav 5 Room C2

Coordinators: Lenira Zancan – Escola Nacional de Saúde Pública Sergio Arouca / FIOCRUZ; Ronice Franco de Sá - Núcleo de Saúde Pública e Desenvolvimento Social/ UFPE e Simone Tetu Moysés – Pontifícia Universidade Católica (PUCPR)

- ICTRP: perspectives in Latin America and in Brazil

Location: Riocentro - Pav 5 Room H3

Coordinators: An-Wen Chan – Organização Mundial de Saúde (OM); Luis Gabriel Cuervo Organização Pan-Americana de Saúde (OPAS) e José da Rocha Carvalheiro – Fundação Oswaldo Cruz (FIOCRUZ)

- Reflecting on Participatory Management for SUS: reinventing the democracy

Location: Hotel Intercontinental

Chair: Ana Maria Costa – Ministério da Saúde

- Knowing and Transforming the Pharmaceutical Assistance into a Society Service: inclusion equity and integrality

Location: Riocentro - Pav 5 Room H2

Chair: Vera Lúcia Luiza – GT Visa e Núcleo de Assistência Farmacêutica

- Mental Health – Strategies and Articulations of Mental Health Workgroup from 2006 to 2008

Location: Riocentro – Pav 5 Room C1

Chair: Paulo Amarante – GT Saúde Mental

04:30 - 06:30pm

Opening Ceremony

Location: Pav 5 - Auditorium

Coordinators: Paulo Gadelha – Abrasco - Brazil
Cuauhtemoc Ruiz – World Federation of Public Health Associations (WFPHA) – Mexico

This ceremony will count with the presence of national and international sanitary authorities

See Cultural Program on page 139

tuesday • August 22nd

08:30 - 09:30am

Oral Presentations

Pav 4 – Auditorium. P-E / ()

- **Lifestyle and Public Health**

Chair: Wang Hexiang - Chinese Preventive Medicine Association (CPMA) - China

Presenters:

Peter Roach - SSL-International - Brazil

The Challenges of Unprotected Sex: statistical analysis of a global sex survey (1409)

Mahmood Nazar Mohamed - Universiti Utara Malaysia - Malaysia

Risk Behaviors Among Injecting Drug Users: a case-study in Malaysia (5714)

Catalina Borda Villegas - Instituto Colombiano de Bienestar Familiar - Colombia

Retraso en Crecimiento y Anemia de los Niños en Colombia (9160)

Nancy Hanusaik - McGill University - Canada

Development of Measures of Public Health Capacity for Chronic Disease Prevention and Healthy Lifestyle Promotion (CDP/HLP) (9186)

08:30 - 09:30am **Pav 4 - Room 1**

- **Homicides and Deaths From Firearms**

Chair: Edinilsa Ramos de Souza - Escola Nacional de Saúde Pública Sergio Arouca/Fiocruz – Brazil

Presenters:

Marcio Alazraqui - Maestría en Epidemiología, Gestión y Políticas de Salud, Universidad Nacional de Lanús - Argentina

Muertes y Delitos por Armas de Fuego en la Ciudad Autónoma de Buenos Aires. Año 2002 (260)

Maria Cristina Restitutti - Secretaria Municipal de Saúde de Campinas / Centro Colaborador em Análise de Situação de Saúde-DMPS/ Faculdade de Ciências Médicas/Unicamp - Brazil

Distribuição Espacial das Mortes por Homicídios em Campinas, SP (4034)

Airlane Pereira Alencar - Secretaria de Vigilância em Saúde/MS - Brazil

Tendência da Mortalidade por Homicídio com Arma de Fogo (5703)

Ana Paula Portella - SOS Corpo Instituto Feminista para a Democracia - Brazil

Homicídios de Mulheres em Pernambuco: uma tentativa de caracterização (6454)

08:30 - 09:30am **Pav 4 - Room 2**

- **The Family Health Program and Issues of Violence**

Chair: Maria de Lourdes Cavalcanti - Universidade Federal do Rio de Janeiro (UFRJ) - Brazil

Presenters:

Moab Duarte Acioli - Universidade Católica de Pernambuco (UNICAP) - Brazil

Microsociologia da Violência na Rede Social de Atuação do PSF em Comunidade de Baixa Renda em Recife no Ano de 2005 (4852)

Karina Barros Calife Batista - Secretaria de Estado da Saúde de São Paulo - Brazil

Violência Contra a Mulher e Programa Saúde da Família: a emergência da demanda na visão dos profissionais (7649)

Ceci Vilar Noronha - Instituto de Saúde Coletiva/UFBa - Brazil

Violência e Atenção Básica: a ótica dos profissionais do programa de saúde da família (7776)

08:30 - 09:30am **Pav 4 - Room 3**

- **Dilemmas in Social Control and the Right to Health: exercise and legitimacy in institutions**

Chair: Rubem Araujo de Mattos - Instituto de Medicina Social/ UERJ – Brazil

Presenters:

Gabriela Rieveres Borges de Andrade - Escola Nacional de Saúde Pública - Brazil

Os Limites do Formato Conselho em Promover a Participação da Sociedade Civil na Gestão das Políticas Sociais – um estudo de caso no município de Piraí, RJ

Silvia Badim Marques – Centro Colaborador de Vigilância Sanitária/USP - Brazil

O Exercício do Direito Social á Assistência Farmacêutica sob a Ótica Judicial: direito individual ou coletivo?

Felipe Rangel de Souza Machado – Instituto de Medicina Social/ UERJ - Brazil

Velhos Procedimentos e Novos Direitos – a estratégia de pactuação entre o Ministério Público, Conselho de Saúde e Gestão Municipal (3393)

Edith Maria Barbosa Ramos - Universidade Federal do Maranhão (UFMA) - Brazil

Conselho de Saúde: direito e legitimidade (8390)

08:30 - 09:30am **Pav 4 - Room 4**

- **Health Practices and the Family Health Team**

Chair: Maria de Fátima Lobato Tavares - Escola Nacional de Saúde Pública Sergio Arouca/Fiocruz - Brazil

Presenters:

Josenaide Engracia dos Santos - Universidade do Estado da Bahia (UNEB) - Brazil

Projeto de Extensão Roda da Saúde: capacitação de profissionais da atenção básica e lideranças comunitárias do distrito sanitário Cabula – Beirú - Salvador (62)

Vanessa Carol de Souza Lima - Escola de Saúde da Família Visconde de Sabóia - Brazil

A Relevância da Implantação dos Núcleos de Atenção Integral na Saúde da Família e a Qualificação das Ações de Promoção da Saúde nas UBS de Sobral-CE (3468)

Martha Azucena Traverso-Yepez - Universidade Federal do Rio Grande do Norte (UFRN) - Brazil

"A População Não Sabe o Que é o PSF..." Desencontros na Comunicação Entre Profissionais e Usuários do Programa da Saúde da Família (7569)

Mônica Soares da Fonseca - Universidade Federal de Minas Gerais (UFMG) - Brazil

Os Sentidos da Promoção da Saúde em uma Equipe do PSF de Belo Horizonte/MG (9765)

08:30 - 09:30am **Pav 4 - Room 5**

- **Social Control: local strategies and consolidation**

Chair: Maria Inês Souza Bravo - Faculdade de Serviço Social/ UERJ - Brazil

Presenters:

Sirlei Favero Cetolin - Pontifícia Universidade Católica do Rio Grande do Sul (PUCRS) - Brazil

Do Exercício ao Controle Social no Conselho Municipal de Saúde (3187)

Maria Inês Souza Bravo - Faculdade de Serviço Social/UERJ - Brazil

Seminários de Gestão Participativa e Controle Social: estratégia para fortalecimento dos Conselhos de Saúde do Estado do Rio de Janeiro (5801)

Antonia Jeane Alves de Souza - Universidade Federal do Espírito Santo - Fundo de Apoio à Ciência e Tecnologia do Município de Vitória (FACITEC) - Brazil

Conselhos Locais e Controle Social na Saúde (7147)

08:30 - 09:30am **Pav 4 - Room 6**

- **Nutrition and Health**

Chair: Gilberto Kac - Instituto de Nutrição Josué de Castro/UFRJ – Brazil

Presenters:

Erivelto Soares de Medeiros Junior - ATAN-SISVAN - SMS - Duque de Caxias - Brazil

Evolução do Perfil Nutricional e Cobertura do SISVAN em Crianças de 0 a 83 Meses no Município de Duque de Caxias (4453)

Maria Teresa Anselmo Olinto - Universidade do Vale do Rio dos Sinos (Unisinos) - Brazil

Investigação de Padrões Alimentares e seus Determinantes na População (5404)

Pascoal Torres Muniz – Universidade Federal do Acre (UFAC) - Brazil

Situação Nutricional da População do Interior da Amazônia Ocidental Brasileira (Jordão, Acre) (5433)

08:30 - 09:30am **Pav 5 - Auditorium / P-E / ()**

- **Primary Healthcare: evaluation and conceptual frameworks**

Chair: Carlos Eduardo Aguilera Campos - Universidade Federal do Rio de Janeiro (UFRJ) - Brazil

Presenters:

Márcia Cristina Rodrigues Fausto – Instituto Fernandes Figueira/ Fiocruz - Brazil

Dos Programas de Medicina Comunitária ao Sistema Único de Saúde: uma análise histórica da atenção primária na política de saúde brasileira (1945)

Tayser Abu Mourad – Ministry of Health - Israel

Palastinian Primary Health Care in Light of National Strategic Health Plan 1999- 2003 (5787)

Alberto Lopes Najar – Escola Nacional de Saúde Pública Sergio Arouca/Fiocruz - Brazil

Saúde da Família ou Saúde das Famílias? (6317)

Maria Guadalupe Medina - Instituto de Saúde Coletiva / UFBa - Brazil

Organização da Atenção Primária em Saúde: uma análise das modalidades de implantação na perspectiva da construção de redes assistenciais (7984)

08:30 - 09:30am **Pav 5 - Room 2**

- **Expanding Or Resignifying Clinical Practice in Mental Health?**

Chair: Cristina Amélia Luzio - Faculdade de Ciências e Letras de Assis/UNESP - Brazil

Presenters:

Heliana de Barros Conde Rodrigues - Universidade do Estado do Rio de Janeiro (UERJ) - Brazil

Foucault e a Psico-lógica: se nem tudo é mau, tudo é muito perigoso... (223)

Aline Rodrigues - Universidade do Estado do Rio de Janeiro (UERJ) - Brazil

A Clínica na Reforma Psiquiátrica: ambiguidades discursivas (3155)

Anelise Nunes Gorza – Faculdade do Espírito Santo (FAESA) - Brazil

Interferências Urbanas: a presença das cidades nos discursos/ práticas da saúde mental (3353)

João Leite Ferreira Neto – Pontifícia Universidade Católica de Minas Gerais (PUCMG) - Brazil

Uma Nova Clínica na Cidade: uma experiência em saúde mental (8620)

08:30 - 09:30am **Pav 5 - Room 7**

- **Health Systems Reform in Latin America**

Chair: **Lígia Giovanella - Escola Nacional de Saúde Pública Sergio Arouca/Fiocruz - Brazil**

Presenters:

Jean-Pierre Unger - Institute of Tropical Medicine - Bélgica

International Health Policy Between Evidence and Vested Interests. 3 Case Studies: Colombia, Costa Rica and Chile (427)

Ana Luiza d´Ávila Viana - Faculdade de Medicina/USP - Brazil

Mercantilização da Saúde: novos referenciais teóricos para o debate (2483)

Ana Luiza d´Ávila Viana - Faculdade de Medicina/USP - Brazil

Sistema de Saúde Universal e Atenção Básica: análise e subsídios para o fortalecimento da atenção básica em grandes centros urbanos (2747)

Amparo Higinia Hernández Bello - Pontificia Universidad Javeriana - Colombia

La Reforma a la Seguridad Social en Salud en Colombia. ¿Avances Reales? (4872)

08:30 - 09:30am **Pav 4 - Room 8**

- **Primary Healthcare: impacts and performance evaluation**

Chair: **Juan Stuardo Yazlle Rocha - Faculdade de Medicina de Ribeirão Preto/USP - Brazil**

Presenters:

James Macinko - New York University - USA

An Evaluation of the Impact of the Family Health Program on Infant Mortality in Brazil, 1990-2002 (585)

Celia Maria de Almeida - Escola Nacional de Saúde Pública Sergio Arouca/Fiocruz - Brazil

Validação de Metodologia de Avaliação Rápida das Características Organizacionais e de Desempenho da Atenção Básica em Nível Local (3013)

Luiz Carlos de Oliveira Cecilio - Escola Paulista de Medicina/ Unifesp - Brazil

A Constituição dos Núcleos de Saúde Coletiva na Rede Básica de Saúde de Campinas: a desafiadora integração da epidemiologia e da clínica na busca da integralidade (3255)

Aylene Bousquat - Centro de Estudos de Cultura Contemporâneo / Unisantos - Brazil

Avaliação da Acessibilidade na Rede Básica de Saúde do Município de São Paulo (9137)

08:30 - 09:30am **Pav 5 - Room C / P-E / ()**

- **Labor and Environmental Impact On Health**

Chair: **Fatima Sueli Neto Ribeiro - Instituto Nacional do Câncer (INCA) - Brazil**

Presenters:

Kimberly Y.Z. Forrest - Slippery Rock University of Pennsylvania - USA

Eye Injuries as a Workplace Safety Issue in the US Population (805)

Don Eliseo Lucero-Prisno III - Cardiff University, Cardiff - Bangladesh

Safe and Environment Friendly Ship Recycling Project: improving workers health and welfare in Bangladesh (1119)

Vilma Sousa Santana - Instituto de Saúde Coletiva/UFBa - Brazil

Acidentes de Trabalho – Custos Previdenciários e Dias de Trabalho Perdidos (2287)

Anadergh Barbosa de Abreu Branco - Universidade de Brasília (UnB) - Brazil

Anos Potenciais de Trabalho Perdidos Entre a População Trabalhadora Segurada pelo INSS no Brasil, 2003-2004. (7900)

Antonio Flaudiano Bem Leite - Centro de Pesquisa Aggeu Magalhães/Fiocruz - Brazil

Magnitude das Doenças Relacionadas a um Saneamento Ambiental Inadequado (DRSAI) Por Faixa Etária: tendência temporal dos anos potenciais de vidas perdidos para o Brasil, Sudeste e Minas Gerais (8751)

08:30 - 09:30am **Pav 5 - Room D1 / P-E / ()**

- **Obesity and Physical Activity**

Chair: **Rosely Sichieri - Instituto de Medicina Social/ UERJ – Brazil**

Presenters:

Sandra Patricia Ortiz Rodriguez - Instituto Nacional de Salud Publica de Mexico - Mexico

Actividad Fisica Moderada y Riesgo de Cáncer de Mama en Mujeres Mexicanas, Un Estudio Multicentrico (2988)

Anne Kari Skøien - Bergen University College - Noruega

Life Style Choices and Physical Activity (7410)

08:30 - 09:30am **Pav 5 - Room D3**

- **AIDS: surveillance, prevention and risk practices**

Chair: Maria de Fátima Rocha – Secretaria Estadual de Saúde do Rio de Janeiro - Brazil

Presenters:

Samuel Kilsztajn - Laboratório de Economia Social (LES/SP) - Brazil

AIDS Cases and Survival Among Injecting Drug Users in Sao Paulo State, Brazil (106)

Vagner Benício de Almeida - Associação Brasileira Interdisciplinar de AIDS (ABIA) - Brazil

Barebacking Vulnerabilidade Imposta ou Voluntária? Novos Desafios da Prevenção da Epidemia pelo HIV/AIDS (5106)

Ana Maria de Brito - Centro de Pesquisas Aggeu Magalhães/ FIOCRUZ - Brazil

Análise da Tendência Temporal dos Casos de AIDS por Transmissão Vertical, por Macrorregião Brasileira, Após a Introdução da Terapia Anti-Retroviral (6173)

Rozidaili S. Santana - Fundação Municipal de Saúde de Niterói - Brazil

Sistema de Informação e Vigilância da Gestante HIV+ e Criança Exposta no Brasil (7579)

08:00 - 09:30am **Pav 5 - Room D8/ P-E / ()**

- **Health as a Social Issue**

Chair: S. M. Asib Nasim – Bangladesh Public Health Association - Bangladesh

Presenters:

Raja Ajmal Jahangeer - ICDDRB-Dhaka - Bangladesh

Health Status of Children: does living in a community matter? (2733)

Angela Scriven - Brunel University – United Kingdom

Applying an Ecological Model to Investigate Smoking Among Adolescents (3654)

Nuket Paksoy Subasi - Hacettepe University Medical School Public Health Dept., Public Health Association - Turkey

Social Anxiety Problem Among University Students, Turkey (7730)

Nazeem Muhajarine - University of Saskatchewan - Canada

Neighbourhood Social Interaction Moderates Low Birth Weight Among Single Parents (7946)

08:30 - 09:30am **Pav 5 - Room E/ P-E / ()**

- **Intellectual Property and Access to Drugs**

Chair: Marilena Cordeiro Dias Villela Corrêa - Centro Biomédico, Departamento de Políticas e Instituições de Saúde/UERJ - Brazil

Presenters:

M. Kevin Outterson - West Virginia University College of Law - USA

Patent Buy-Outs For Global Disease Innovations For Low- and Middle-Income Countries (1016)

Renata Camile Carlos Reis - Associação Brasileira Interdisciplinar de AIDS (ABIA) - Brazil

Os Medicamentos de HIV-AIDS e as Ameaças de Licenças Compulsórias no Brasil: o cenário pós implementação do acordo trips (4704)

Mei-ling Wang - USIP, Director of Center of Global Health and Development - USA

Eliminating Technical Barriers in Pharmaceutical Access in WTO Framework: a bralian model (4854)

Marilena Cordeiro Dias Villela Correa - Instituto de Medicina Social/UERJ - Brazil

Propriedade Intelectual, Inovação e Saúde Pública: o caso brasileiro da AIDS (5079)

08:30 - 09:30am **Pav 5 - Room F1**

- **Methodology for Observation of Work Activities**

Chair: Paulo Pena - Departamento de Medicina Preventiva/UFBa - Brazil

Presenters:

Katia Santorum - Universidade de Santa Cruz do Sul (UNISC) / Centro de Estudos da Saúde do Trabalhador e Ecologia Humana/ FIOCRUZ - Brazil

A Atividade de Vigilância em Saúde do Trabalhador em Foco: integrando pesquisa e formação como estratégia de fortalecimento da política de saúde (2881)

Vera Lucia Navarro – Universidade de São Paulo (USP) - Brazil

Novas Tecnologias e Formas de Produção e a Saúde do Corpo e da Alma dos Trabalhadores: o caso do setor calçadista brasileiro (3747)

Simone Santos Silva Oliveira - Fundação Oswaldo Cruz (FIOCRUZ) - Brazil

O Processo Saúde – doença e as estratégias de enfrentamento dos trabalhadores na atividade de telemarketing (4132)

Marcello Santos Rezende – Escola Nacional de Saúde Pública Sergio Arouca/FIOCRUZ - Brazil

Um Estudo Exploratório Sobre as Relações Saúde-Trabalho Entre Operadores de Telemarketing (6603)

08:30 - 09:30am **Pav 5 - Room F2**

- **Race, Gender, and Generation: health and social inequalities**

Chair: Fabíola Rohden - Centro Latino Americano em Sexualidade e Direitos Humanos (CLAM) – Brazil

Presenters:

Maria de Lourdes Tellechea Modino - Departamento de Geriatria, Facultad de Medicina, Universidad de la República, Montevideo - Uruguay

Diferencias Sociales y de Género en los Síntomas Depresivos Entre los Adultos Mayores de América Latina (978)

Dora Porto - Cátedra UNESCO de Bioética/Universidade de Brasília (UnB) - Brazil

As Bases da Pirâmide Social no Coração do Brasil: um estudo sobre a qualidade de vida de mulheres negras no Distrito Federal (1340)

Margarita Márquez Serrano - Instituto Nacional de Salud Pública - Mexico

Desprotección Social en Adultos Mayores Viviendo en la Pobreza Urbana (9365)

08:30 - 09:30am **Pav 5 - Room F3**

• Harmful Effects of Air Pollution

Chair: Hermano Castro - Escola Nacional de Saúde Pública Sergio Arouca/FIOCRUZ – Brazil

Presenters:

Alfésio Luís Ferreira Braga - Núcleo de Estudos de Epidemiologia Ambiental do Laboratório de Poluição Atmosférica Experimental/ FMUSP; Programa de Pós-graduação em Saúde Coletiva/ UNISANTOS - Brazil

Efeito da Poluição do Ar nas Doenças Isquêmicas do Coração em Idosos no Município de São Paulo (1363)

Clarice Umbelino de Freitas - Secretaria Municipal de Saúde de São Paulo - Brazil

Priorizando Áreas para o Estabelecimento de Vigilância em Saúde Relacionada à Qualidade do Ar no Município de São Paulo (6298)

Marcio Denis Medeiros Mascarenhas - Secretaria de Vigilância em Saúde/MS - Brazil

Poluição Atmosférica e Doença Respiratória em Rio Branco, Estado do Acre; Brasil – Setembro/2005 (7050)

Antonio Ponce de Leon - Universidade do Estado do Rio de Janeiro (UERJ) - Brazil

Associação de Séries Temporais de Índices de Poluição Atmosférica e Contagens de Eventos de Saúde no Rio de Janeiro (9335)

08:30 - 09:30am **Pav 5 - Room G1**

• Infant and Perinatal Mortality

Chair: Maria do Carmo Leal - Escola Nacional de Saúde Pública Sergio Arouca/FIOCRUZ – Brazil

Presenters:

Rita Dalla Jobim - Secretaria Municipal de Saúde de Porto Alegre - Brazil

O Comportamento da Mortalidade Infantil Evitável em Porto Alegre/RS, 1996-2003 (2449)

Jose Ueleres Braga – Universidade Estadual do Rio de Janeiro (UERJ) / Centro de Referência Prof. Hélio Fraga (CRPHF) / Secretaria de Vigilância em Saúde/MS - Brazil

Heterogeneidades da Saude Perinatal no Municipio de Fortaleza, 2005: uma abordagem espacial (2590)

Terezinha de Almeida Aquino - Secretaria de Saúde do Recife - Brazil

Fatores de Risco para a Mortalidade Perinatal no Recife - 2003 (2936)

Sandra Costa Fonseca - Universidade Federal Fluminense (UFF) - Brazil

Fatores de Risco para Mortalidade Perinatal em uma Região do Rio de Janeiro, Brasil, 2002 a 2004: estudo caso-controle aninhado (6294)

08:30 - 09:30am **Pav 5 - Room G2**

• Gender and Health Risk

Chair: Greice Menezes - Instituto de Saúde Coletiva/UFBa - Brazil

Presenters:

Marina Maria da Silva Quintela Cavalcante - Prefeitura Municipal de São Paulo - SMS e Faculdade Santa Marcelina (FASM) - Brazil

Determinação Social da Mortalidade Materna no Território da Subprefeitura de São Mateus (1955)

Anna Maria Hecker Luz - Universidade do Vale do Rio dos Sinos (UNISINOS) - Brazil

Mulheres Adolescentes: riscos reprodutivos (4696)

Anete Rissin – Fundação Nacional de Saúde (FUNASA) / SES/ PCR - Brazil

A Idade Materna e Possíveis Associações com Alguns Critérios de Risco Para Crianças Menores de 1 Ano, na Cidade do Recife (7739)

Sandra Valongueiro Alves - Hospital das Clínicas/UFPE - Brazil

Mortalidade Materna em Pernambuco: o que mudou em dez anos (1994-2003) (9230)

08:30 - 09:30am **Pav 5 - Room G8**

• Epidemiological Investigation of Outbreaks

Chair: Eduardo Hage Carmo – Ministry of Health - Brazil

Presenters:

Maria de Fátima de Bem Rigatti - Secretaria Municipal da Saúde de Porto Alegre - Brazil

Controle de Surto de Hepatite A Através da Educação Ambiental Associado a Bloqueio Vacinal: experiência na creche Jerusalém, Porto Alegre /RS (1766)

Sara Lacerda Almeida - Secretaria de Vigilância em Saúde/MS - Brazil

Surto Suspeito de Intoxicação Exógena, Ribeiro Gonçalves/PI – Outubro de 2005 (6459)

Marco Antonio Barreto de Almeida - Secretaria de Vigilância em Saúde, Programa de Treinamento em Epidemiologia Aplicada aos Serviços do SUS (EPISUS), Ministry of Health - Brazil

Surto de Toxoplasmose Associada ao Consumo de "Copa", Santa Vitória do Palmar/Rio Grande do Sul, Maio-Junho 2005. (6482)

Alessandro Pecego Martins Romano - Secretaria de Vigilância em Saúde/MS - Brazil

Surto de Encéfalo-Mielite Aguda, Envolvendo o Vírus da Dengue Genótipo 3, Durante Período Epidêmico, Rondônia, 2005. (6669)

08:30 - 09:30am **Pav 5 - Room G9**

• Nutritional Behavior and Body Mass

Chair: Maria Lúcia Bosi – Núcleo de Estudos de Saúde Coletiva/ UFRJ - Brazil

Presenters:

Fabio da Silva Gomes - Escola Nacional de Ciências Estatísticas/IBGE - Brazil

Social Construction of Food and Nutrition Related Risks vs. Technical Prescriptions – the desire-desired hiatus (137)

Vera Lucia Chiara - Universidade do Estado do Rio de Janeiro (UERJ) - Brazil

Índice de Massa Gorda e Índice de Massa Corporal em Adolescentes com e sem Excesso de Massa Corporal (1604)

Juliana dos Santos Vilar - Coordenação de Prevenção e Vigilância/INCA - Brazil

Determinantes do Baixo Consumo de FLV entre Funcionários da CONPREV/INCA (5230)

Maria del Carmen Bisi Molina – Universidade Federal do Espírito Santo (UFES) - Brazil

Participação da Alimentação na Variabilidade do Índice de Massa Corporal: estudo de base populacional em Vitória/ES (5637)

08:30 - 09:30am **Pav 5 - Room H1 / P-E / ()**

• Strategies to Increase the Access to Health and Social Policies for Vulnerable Population Groups

Chair: Carmen Teixeira - Instituto de Saúde Coletiva/UFBa - Brazil

Presenters:

Jane Mingjia Zhu - Duke University - USA

Determinants of Health Insurance Coverage Among Chinese Schoolchildren in Pinggu District, Beijing (5978)

Meenakshi Gautham - London School of Hygiene and Tropical Medicine - India

Meeting Public Health Needs of the Rural Poor: time to look for solutions outside the conventional medical profession (8555)

Aldaisa Cassanho Forster - Faculdade de Medicina de Ribeirão Preto/ USP - Brazil

Práticas de Gestão na Atenção Básica e no Programa de Saúde da Família (8772)

08:30 - 09:30am **Pav 5 - Room H2**

• Contributions to Food and Nutritional Policies

Chair: Rosely Sichieri - Instituto de Medicina Social/UERJ – Brazil

Presenters:

Leonor Maria Pacheco Santos - Ministério de Desenvolvimento Social e Combate à Fome - Brazil

Avaliação Nutricional de Menores de Cinco Anos na Região Semi-Árida e em Assentamentos Rurais do Nordeste e Norte de Minas Gerais - chamada nutricional (3130)

Márcia Regina Vitolo - Fundação Faculdade Federal de Ciências Médicas de Porto Alegre - Brazil

Fatores Associados ao Risco de Consumo Insuficiente de Fibra Alimentar em Adolescentes (3260)

Norma Sueli Marques da Costa Alberto - Faculdade NOVAFAPI - Brazil

Disponibilidade de Alimentos e Nutrientes em Famílias do Município de Guaribas – Piauí: uma análise dos resultados do Programa Fome Zero/Cartão Alimentação (4519)

Angelica Magalhães – Universidade Federal do Rio Grande do Sul (UFRGS) - Brazil

Análise da Inclusão de Alimentos sem Glúten em Merenda Escolar para Beneficiar Portadores de Doença Celíaca (5602)

08:30 - 09:30am **Pav 5 - Room H3**

• Demographic Trends in an Over-Populated World

Chair: José Luiz Telles - Ministry of Health – Brazil

Presenters:

Pricila Melissa Honorato Pereira - Centro de Pesquisas Aggeu Magalhães/Fiocruz - Brazil

Transição Demográfica e Mortalidade por Doenças Crônicas não Transmissíveis: o perfil em Pernambuco e os diferenciais entre suas mesorregiões (2600)

Dalia e Romero M. – Fundação Oswaldo Cruz (Fiocruz) - Brazil

Tendencias Demográficas Actuales en Latinoamérica: mitos, desafíos y oportunidades para la salud pública. (5591)

Gina Andrade Abdala - Faculdade Adventista da Bahia - Brazil

Avaliação Multidimensional das Condições de Vida e Saúde dos Idosos do Nordeste do Brasil (6116)

José Jean de Oliveira Toscano - Núcleo de Pesquisa em Aptidão Física/ UFS / Secretaria Municipal de Saúde de Aracaju-SE - Brazil

Qualidade de Vida de Idosas em Grupos de Convivência do Município de Aracaju – SE (8200)

09:30am - 11:00am

Panels

Pav 4 – Auditorium / P-E-S / ()

- **Comparative National Experiences in Enacting Legislation to Comply with the Framework Convention on Tobacco Control (FCTC)**

Chair: Paula Johns - Rede de Desenvolvimento Humano - Rede Tabaco Zero (REDEH)

Panelists:

Heather Selin – Pan American Health Organization (PAHO) /World Health Organization (WHO) - USA

From Treaty to Action: implementing the WHO framework convention on tobacco control

Francisco J. López-Antuñano - Alianza contra el Tabaco, A.C. - Mexico

Papel de la Organizaciones de la Sociedad Civil en la Instrumentación del CMCT-OMS

Theodor Abelin - Swiss Society for Public Health/ World Federation of Public Health Associations (WFPHA) - Switzerland

Ratifying the FCTC: the situation of Switzerland

Tânia Cavalcante - Instituto Nacional do Câncer (INCA) /Ministério da Saúde - Brazil

Brasilian Experience on FCTC Implementation

09:30 - 11:00am **Pav 4 - Room 2**

- **Networks, Inter-Sectorality, and Territorial Practices in Mental Health**

Chair: Raquel M.S. Araújo - Centro Universitário Luterano de Palmas-TO – Brazil

Panelists:

Luís Fernando Tófoli - Universidade Federal do Ceará (UFCE) / Secretaria Municipal da Saúde de Sobral-CE - Brazil

A Atenção Compartilhada Integral em Saúde Mental de Sobral, Ceará

Cristina Amélia Luzio - Faculdade de Ciências e Letras de Assis/ UNESP - Brazil

Andréa Campos Romanholi - Faculdade Brasileira (UNIVIX) / Secretaria Municipal de Saúde de Vitória/ES - Brazil

Saúde Mental e Atenção Primária na Perspectiva da Reforma Psiquiátrica: uma tentativa de ampliar conceitos e práticas na busca da integralidade e da desinstitucionalização

Ana Maria Fernandes Pitta – Universidade de São Paulo / Instituto de Saúde Coletiva/UFBa - Brazil

Redes, Território, Intersetorialidade e Saúde Mental

09:30 - 11:00am **Pav 5 – Auditorium / P-E-S / ()**

- **Behavior Assessment in Population Groups Vulnerable to HIV/AIDS: proposals for monitoring**

Chair: Inês Dourado - Instituto de Saúde Coletiva/UFBa – Brazil

Panelists:

Carl Kendall - Department of International Health Tulane University School of Public Health - USA

Célia Landmann Szwarcwald - Escola Nacional de Saúde Pública Sergio Arouca/Fiocruz - Brazil

Prevalência de HIV e Sífilis na Gestação: resultados do estudo sentinela-paruriente, 2004

Ligia Regina Franco Sansigolo Kerr - Departamento de Saúde Comunitária/UFCE - Brazil

Monitoramento do Comportamento Sexual e Risco para HIV entre HSH: análise de 1995 a 2005 no Ceará

09:30 - 11:00am **Pav 5 - Room C / P-E-S / ()**

- **An Ecosystem Approach to Environmental Pollution and Public Health in Rural Areas. Research to Policy Linkages**

Chair: Federico Burone - International Development Research Centre (IDRC) - Canada

Panelists:

Fadya Orozco Terán - Centro Internacional de la Papa, Ecuador - Equador

Salud Humana y Cambios en la Producción Tecnológica de Papas en la Zona Andina de Ecuador

Jaime Breilh - Centro de Estudios y Asesoría en Salud (CEAS) - Equador

Methodological Innovation, Intercultural Knowledge-Building and Empowerment: research and the struggle to include Ecosystems and the Health in the Agro Industrial Floricultural Region

Horacio Riojas Rodríguez - National Institute of Public Health Mexico -Mexico

Diseño de un Plan de Manejo con Base en los Resultados de un Estudio de Enfoque Ecosistémico en una Cuenca Manganesifera en Hidalgo, Mexico

Mitko Vutchkov - Ecohealth of Lead and Cadmium in Jamaica - Jamaica

Ecohealth of Lead and Cadmium in Jamaica

09:30 - 11:00am **Pav 5 - Room D1/ P-E / ()**

- **Promoting Global Evidence Based Practice Through Research: eliminating gaps in funding and publishing**

Chair: Samir N. Banoob - UN University for Peace - School of Global Health Development - USA

Promoting Practice Through Research: an overview

Panelists:

Gunvanti Goding - The Wellcome Trust - United Kingdom

Wellcome Trust: supporting research in developing and restructuring countries

Phyllis Freeman - University of Massachussets - Boston – USA

Anthony Robbins - Journal of Public Health Policy - USA

The WFPHA/Journal of Public Health Policy Partnership: facilitating research dissemination

Moisés Goldbaum - Secretaria de Ciência e Tecnologia e Inovação em Saúde do Ministério da Saúde - Brazil

Abel L. Packer – BIREME /Pan American Health Organization (PAHO)/ World Health Organization (WHO) - Brazil

---

09:30 - 11:00am **Pav 5 - Room D3**

- **The Creation of a Network for Historical and Cultural Heritage and its Importance in a Globalized World**

Chair: Alexandre Grangeiro - Instituto de Saúde da Secretaria do Estado de Saúde de São Paulo - Brazil

A Preservação da Memória em Saúde

Panelists:

Márcia Helena G. Rollemberg - Ministry of Health - Brazil

Patrimônio Histórico e Cultural da Saúde: as iniciativas do Ministério da Saúde

Paulo Elian dos Santos - Casa de Oswaldo Cruz/FIOCRUZ - Brazil

Políticas para uma Pede do Patrimônio Cultural da Saúde: desafios e perspectivas

Yara Maria Aun Khoury - Centro de Documentação e Informação Científica/PUCSP - Brazil

Yara Nogueira Monteiro - Instituto de Saúde da Secretaria do Estado de Saúde de São Paulo - Brazil

O Patrimônio Histórico e Cultural da Saúde em São Paulo: a riqueza de um "segredo a ser desvendado".

09:30 - 11:00am **Pav 5 - Room E / P-E-S / ()**

- **The GEOSS Perspective: the right data, at the right time, to make the right decisions**

Chair: Richard W. Spinrad - National Oceanic and Atmospheric Administration - NOAA Office of Oceanic and Atmospheric Research - USA

A New System for Tackling Global Environmental Challenges

Panelists:

Gilberto Câmara - Instituto Nacional de Pesquisas Espaciais (INPE) - Brazil

Durland Fish - Division of Epidemiology of Microbial Diseases - Yale University School of Public Health – USA

Brendan P. Kelly - GEO Secretariat - Switzerland

09:30 - 11:00am **Pav 5 - Room F3**

- **Primary Care: evaluative studies in large cities**

Chair: Luis Fernando Rolim Sampaio - Departamento de Atenção Básica à Saúde do Ministério da Saúde – Brazil

Panelists:

Luiz Augusto Facchini - Universidade Federal de Pelotas (UFPel) - Brazil

Avaliação do Desempenho do PSF em Grandes Centros Urbanos do Sul e Nordeste do Brasil

Ana Luiza d´Ávila Viana - Faculdade de Medicina/USP - Brazil

Modelos de Atenção Básica nos Grandes Municípios Paulistas: efetividade, eficácia, sustentabilidade e governabilidade

Maria Helena Magalhães de Mendonça - Escola Nacional de Saúde Pública Sergio Arouca/FIOCRUZ - Brazil

Desafios para a Organização da Atenção Básica e do PSF em Centros Urbanos - o caso do Estado do Rio de Janeiro

---

09:30 - 11:00am **Pav 5 - Room G1**

- **Integrated Use of Databases in Health Research and Evaluation**

Chair: Cláudia Medina Coeli - Instituto de Medicina Social/UERJ e Escola Politécnica de Saúde Joaquim Venâncio/FIOCRUZ - Brazil

Panelists:

Rejane Sobrino Pinheiro - Núcleo de Estudos de Saúde Coletiva/ UFRJ - Brazil

Avaliação de Serviços de Saúde a Partir do Relacionamento Probabilístico de Dados

Carla Jorge Machado - Centro de Desenvolvimento e Planejamento Regional/UFMG - Brazil

Aspectos Metodológicos do Método de Linkage Probabilístico

Maria Goretti P. Fonseca - Programa Nacional de DST e AIDS/ Secretaria de Vigilância em Saúde/MS - Brazil

Uso Integrado de Bases de Dados em Vigilância - reduzindo a subnotificação de casos de AIDS

09:30 - 11:00am **Pav 5 - Room G2**

- **Health Financing: barriers to universalization**

Chair: Maria Elizabeth Diniz Barros - Associação Brasileira de Economia da Saúde (ABRES) - Brazil

Panelists:

Elias Antônio Jorge - Departamento de Economia da Saúde / Ministério da Saúde - Brazil

Vinculação Específica para o Financiamento do Setor Saúde e sua Contribuição para a Universalização: o caso brasileiro

Áquilas Mendes - Associação Brasileira de Economia da Saúde (ABRES) - Brazil

Democracia e Universalidade: discutindo as condições de aplicabilidade desses conceitos às ações e serviços de saúde pública no Brasil

Carlos Vassallo - Universidad de San Andres – Economia de La Salud - Uruguay

Sustentabilidad Financiera del Acceso a la Salud en America Latina

---

09:30 - 11:00am **Pav 5 - Room G8**

- **The Social Sciences and the Construction of Collective Health: present and future**

Chair: Madel T. Luz - Instituto de Medicina Social/UERJ - Brazil

O Papel das Ciências Sociais na Construção do Campo da Saúde, Passado e Futuro

Panelists:

Everardo Duarte Nunes - Universidade Estadual de Campinas (UNICAMP) - Brazil

Ciências Sociais em Saúde: desafios e perspectivas

Silvia Gerschman - Escola Nacional de Saúde Pública Sergio Arouca/ FIOCRUZ - Brazil

A Ciência Política na Saúde Coletiva: os caminhos da saúde na construção do coletivo.

Maria Helena Oliva Augusto - Universidade de São Paulo (USP) - Brazil

---

09:30 - 11:00am **Pav 5 - Room G9**

- **Pandemics: forecasts, correct measures and prevention**

Chair: Claudia Torres Codeço – Fundação Oswaldo Cruz (FIOCRUZ) – Brazil

Panelists:

Marta Pignatti - Instituto de Saúde Coletiva/UFMT - Brazil

Pandemias: previsões, acertos e prevenções

Eduardo Hage Carmo - Instituto de Saúde Coletiva/UFBa e Ministério da Saúde - Brazil

Estratégias para Previsão e Prevenção de Epidemias no Brasil

Eduardo Massad - Universidade de São Paulo (USP) - Brazil

09:30 - 11:00am **Pav 5 - Room H2**

- **Global Climate Changes and their Repercussions on the Health of Human Populations**

Chair: William Waissmann - Escola Nacional de Saúde Pública Sergio Arouca/FIOCRUZ – Brazil

Panelists:

Guilherme Franco Netto - Pan American Health Organization (PAHO) - Mexico

Saúde e Mudanças Climáticas: novo desafio para os sistemas nacionais de saúde

Paulo Artaxo - Instituto de Física/USP – Brazil

Manoel Romero Placeres - Instituto Nacional de Higiene, Epidemiolgia y Microbiologia - Cuba

Los Cambios Climaticos y su Repercusion en la Salud del Cubano

Carlos Corvalan - World Health Organization (WHO) Geneva - Switzerland

Climate Change and Public Health: a challenge to urban centres

---

09:30 - 11:00am **Pav 5 - Room H3**

- **Public Policies in Dealing with Inequalities: answers and challenges**

Chair: Antonio Ivo de Carvalho - Escola Nacional de Saúde Pública Sergio Arouca/FIOCRUZ – Brazil

Panelists:

Leonor Pacheco - Ministério do Desenvolvimento Social – Brazil

Eduardo Rios Neto - Centro de Desenvolvimento e Planejamento Regional/UFMG - Brazil

Desafios do Programa Bolsa Família

Sarah Escorel - Escola Nacional de Saúde Pública Sergio Arouca/ FIOCRUZ - Brazil

Jeni Vaitsman - Ministério do Desenvolvimento Social e Combate à Fome - Brazil

Desafios da Integração de Politicas Intersetoriais para o Enfrentamento das Desigualdades

---

August 22nd

Lectures

09:30 - 11:00am **Pav 4 - Room 1**

- **Registration of Clinical Trials: background and implementation**

Chair: José da Rocha Carvalheiro – Fundação Oswaldo Cruz (FIOCRUZ) - Brazil

Speaker: Ida Sim - World Health Organization (WHO) - USA

09:30am - 11:00am **Pav 5 - Room F1**

- **Health Councils: the false dilemma between democratization and institutionalization**

Chair: Nelson Rodrigues dos Santos – Ministry of Health – Brazil

Speaker: Soraya Vargas Côrtes - Universidade Federal do Rio Grande do Sul (UFRGS) - Brazil

Conselhos de Saúde: o falso dilema entre democratização e institucionalização

---

09:30 - 11:00am **Pav 5 - Room F2**

- **Impasses and Prospects for the Brazilian National Health System**

Chair: Gastão Wagner de Souza Campos – Universidade Estadual de Campinas (UNICAMP) – Brazil

Speaker: Jairnilson Paim - Instituto de Saúde Coletiva/UFBa - Brazil

---

09:30 - 11:00am **Pav 5 - Room H1 / P-E / ()**

- **Health-Promoting Schools Regional Initiative in the Americas - A Success Story**

Chair: Marcia Hills - International Union for Health Promotion and Education (IUHPE) – Canada

Speaker: Josefa Ippolito-Shepherd – Pan American Health Organization (PAHO) /World Health Organization (WHO) - USA

Health-Promoting Schools Regional Initiative in the Americas – A Success Story

---

PAHO Forum

09:30 - 11:00am **Pav 5 - Room D8/ P-E / ()**

- **Bioethics, Public Health and Health Policy**

Chair: Eliot Sorel - The George Washington University - Psychiatry & Behavioral Sciences School of Medicine - USA

Modernizing Health Care Systems, a 21st Century Essential Prerogative

Presenters:

Carlos Castillo-Salgado - Pan American Health Organization (PAHO) Washington - USA

The PAHO's Forum for Public Health in the Americas

Fernando Lolas - Pan American Health Organization (PAHO) - Chile

Bioética y Salud Pública en la Organización Panamericana de la Salud (OPS)

Mirta Roses Periago - Pan American Health Organization (PAHO) – USA

José Eduardo de Siqueira - Sociedade Brasileira de Bioética - Brazil

Bioethics, Education on Civic Conscience and Public Health

Fermin Roland Schramm - Escola Nacional de Saúde Pública Sergio Arouca/FIOCRUZ - Brazil

Bioética e Saúde Pública no Brasil

Douglas K. Martin - Department of Health Policy, Management and Evaluation, and the Joint Centre for Bioethics, University of Toronto - Canada

Priority Setting: ethics and health policy

Derrick Aarons - Consultant Bioethicist / Palliative Care & Family Physician - Jamaica

Jamaican Perspectives

11:00am - 12:00noon

Conference

Pav 5 – Auditorium / P-E-S / ()

- **Global Actions and Social Determinants in Health**

Chair: Kenneth Rochel Camargo Jr. – Instituto de Medicina Social/ UERJ – Brazil

Lecturer: Michael Marmot - University College London - United Kingdom

Global Action and Social Determinants of Health

12:00noon - 1:00pm

Lunch

See Cultural Program on page 139

01:00 - 02:30pm

PAHO Forum (cont.)

Pav 5 - Room D8/ P-E / ()

- **Bioethics, Public Health and Health Policy**

Chair: Eliot Sorel - The George Washington University - Psychiatry & Behavioral Sciences School of Medicine – USA

02:00 - 03:00pm

Oral Presentations

Pav 4 – Auditorium/ P-E / ()

- **Approaches to Reproductive Health**

Chair: Simone Diniz - Universidade de São Paulo (USP) - Brazil

Presenters:

Alyson Gale Hyman - IPAS - USA

Introduction of Medication Abortion Into Service Delivery in Vietnam Using the WHO Strategic Approach (6203)

Elisabeth Meloni Vieira – Faculdade de Medicina de Ribeirão Preto/ USP - Brazil

Avaliação do Acesso aos Procedimentos Cirúrgicos de Esterilização no Município de Ribeirão Preto-SP (8478)

Wilza Vieira Villela – Departamento de Medicina Preventiva/ UNIFESP – Brazil

Planos, Políticas e Programas de Saúde Sexual e Reprodutiva na América Latina e Caribe (8575)

Paulo Fontoura Freitas - Universidade Federal de Santa Catarina (UFSC) - Brazil

Caesarean Sections in Brazil, Social Inequalities and the Day After (9884)

02:00 - 03:00pm **Pav 4 - Room 1**

- **Health Systems Reform and the Agenda of International Institutions**

Chair: Nilson do Rosário Costa – Escola Nacional de Saúde Pública Sergio Arouca/ FIOCRUZ – Brazil

Presenters:

Cristiani Vieira Machado - Escola Nacional de Saúde Pública Sergio Arouca/ FIOCRUZ - Brazil

Direito Universal, Política Nacional: o papel do Ministério da Saúde na política de saúde brasileira de 1990 a 2002 (519)

Carmen Nebot Adell – Pan American Health Organization (PAHO) - USA

La renovación de la APS en las Americas: una estrategia de mejora de la salud que requiere la participación de todos (4044)

Cipriano Maia de Vasconcelos - Universidade Federal do Rio Grande do Norte (UFRN) - Brazil

Paradoxos da Mudança no SUS (5666)

Francisco J. Yepes - Asociación Colombiana de la Salud (ASSALUD) - Colombia

Once Años de la Reforma de Salud en Colombia – balance de pérdidas y ganancias (7293)

02:00 - 03:00pm **Pav 4 - Room 2**

- **Traffic Accidents and Violent Injuries**

Chair: Anamaria Testa Tambellini - Coordenação-Geral de Vigilância Ambiental em Saúde - Secretaria de Vigilância em Saúde/Ministério da Saúde – Brazil

Presenters:

Angela Maria Mendes Abreu - Universidade Federal do Rio de Janeiro (UFRJ) - Brazil

Mortalidade nos Acidentes de Trânsito na Cidade do Rio de Janeiro Relacionada ao Uso de Bebidas Alcoólicas (837)

Maria de Fátima Marinho de Souza - Secretaria de Vigilância em Saúde/Ministério da Saúde / USP / UFMG / UFG - Brazil

A Importancia da Vigilancia de Acidentes de Trânsito na Definição de Políticas Públicas no Brasil (860)

Flávio Henrique Muzzi Sant'Anna - Universidade Estadual de Londrina (UEL) - Brazil

Diferenciais de Gênero em Acidentes de Trânsito em Londrina (PR) (6522)

Maria de Lourdes Tavares Cavalcanti – Núcleo de Estudo de Saúde Coletiva/UFRJ - Brazil

Estudo da Atenção aos Agravos Provocados por Acidentes e Violências no Município do Rio de Janeiro (8500)

02:00 - 03:00pm **Pav 4 - Room 3**

- **Participation and Social Control in Social Policy Management**

Chair: Lenaura de Vasconcelos Costa Lobato - Universidade Federal Fluminense (UFF) – Brazil

Presenters:

Marta Maria Antonieta de Souza Santos - Instituto de Nutrição/ UFRJ - Brazil

A Potencialidade de Participação da Sociedade Civil na Formulação e na Implementação da Política de Segurança Alimentar e Nutricional na Baixada Fluminense – RJ (2009)

Marcelo Moreno dos Reis - Instituto Nacional de Câncer (INCA) - Brazil

Uma Abordagem Integradora para o Enfrentamento de Problemas (2878)

Rosana Magalhães - Escola Nacional de Saúde Pública Sergio Arouca/FIOCRUZ - Brazil

Estudo da Implementação do Programa Bolsa Família: as experiências de São Francisco de Itabapoana e Duque de Caxias (3156)

Graziela Soares Scalercio - Escola Nacional de Saúde Pública Sergio Arouca/FIOCRUZ - Brazil

Participação Social e Controle Público em Programas de Transferência Condicionada de Renda: um estudo da experiência de implementação do Programa Bolsa-Família no município de Duque de Caxias/RJ (9101)

02:00 - 03:00pm **Pav 4 - Room 4**

• Professional Regulation

Chair: **Maria Helena Machado – Secretaria de Gestão da Educação e Trabalho em Saúde/MS - Brazil**

Presenters:

Mónica Cristina Abramzón - Instituto de Investigaciones Gino Germani -Facultad Ciencias Sociales -Universidad de Buenos Aires - Argentina

La Dotación de Recursos Humanos En Salud: una cuestión de política de salud (426)

Cristianne Maria Famer Rocha - Grupo Hospitalar Conceição (GHC) - Brazil

Saúde e Trabalho no Mundo Atual: fluxos migratórios, processos educacionais e regulações profissionais (1586)

Ana Luiza Stiebler Vieira - Escola Nacional de Saúde Pública Sergio Arouca/FIOCRUZ - Brazil

Os Enfermeiros no Mercosul: recursos humanos, regulação e formação profissional comparada (6079)

Vera Regina da Silva Miguelote - Instituto de Medicina Social/UERJ - Brazil

Distribuição da Força de Trabalho: eqüidade e negociação (6656)

02:00 - 03:00pm **Pav 4 - Room 5**

• New Curriculum Guidelines

Chair: **Victoria Brant - Núcleo de Tecnologia Educacional para a Saúde/UFRJ - Brazil**

Presenters:

Barbara Turini - Universidade Estadual de Londrina (UEL) - Brazil

Mudanças na Formação Profissional Frente Aos Desafios do Desenvolvimento Tecnológico e do SUS (2513)

Danielle Mattos - Instituto de Medicina Social/UERJ - Brazil

As Novas Diretrizes Curriculares e a Integralidade em Saúde: uma análise das possíveis contribuições da odontologia para o trabalho em equipe (3784)

Márcio José Martins Alves - Universidade Federal de Juiz de Fora (UFJF) - Brazil

Reforma Curricular no Curso de Medicina na UFJF: refletindo sobre os aspectos operacionais da atenção primária na graduação (7895)

Kátia Terezinha Alves Rezende - Faculdade de Medicina de Marília - Brazil

Valorizando a Parceria Ensino-Serviço no Desenvolvimento do Currículo de Enfermagem (8476)

02:00 - 03:00pm **Pav 4 - Room 6**

• HIV/AIDS: vulnerability and prevention

Chair: **Vera Paiva – Instituto de Psicologia/USP - Brazil**

Presenters:

Palmira de Fátima Bonolo - Universidade Federal de Minas Gerais (UFMG) - Brazil

Vulnerabilidade Entre Pacientes HIV Iniciando a Terapia Anti-Retroviral: serviços de saúde como espaços privilegiados de intervenção (2642)

Helian Nunes de Oliveira - Universidade Federal de Minas Gerais (UFMG) - Brazil

Vulnerabilidade Para HIV e DST em Usuários de Saúde Mental (3679)

Mirelle Pereira Fontes – Universidade Federal do Espírito Santo (UFES) - Brazil

O Novo Modelo Assistencial da Atenção Primária na Perspectiva do Enfermeiro da Rede Municipal de Vitória (5105)

Mônica Bara Maia - Pontifícia Universidade Católica de Minas Gerais (PUCMG) - Brazil

Autonomy and Susceptibility To HIV/AIDS Among Young Women Living In A Slum In Belo Horizonte, Brazil (9431)

02:00 - 03:00pm **Pav 5 – Auditorium/ P-E / ()**

• Facing Pandemics: influenza threats

Chair: **Ligia Regina Sansigolo Kerr - Departamento de Saúde Comunitária/UFCE – Brazil**

Presenters:

Jean-Francois Luc - Public Health Agency of Canada - Canada

Inter-jurisdictional Sharing of Information During a Public Health Emergency – A Canadian Perspective (1051)

Peter Rumm - Drexel University School of Public Health - USA

A Review of U.S. State Health Plans' Concurrence with DHHS New Guidance for Flu Pandemic (3855)

Maria da Graça Gregório de Freitas - Direcção-Geral da Saúde - Portugal

Enfrentando Pandemias - Plano de Contingência Nacional (Portugal) para a Pandemia de Gripe (8080)

Paulo Ricardo Santos Nunes – Agência Nacional de Vigilância Sanitária (ANVISA) - Brazil

Ações da Anvisa no Plano de Preparação Brasileiro para o Enfrentamento de Uma Pandemia de Influenza (9073)

02:00 - 03:00pm **Pav 5 - Room 2**

- **Science and Technology in Health**

Chair: **Cid Manso de Mello Vianna - Instituto de Medicina Social/ UERJ - Brazil**

Presenters:

Amália Virgínia Fróes Fonseca - Secretaria de Estado de Saúde de Minas Gerais - Brazil

A Trajetória do Programa de Ciência e Tecnologia em Saúde no Estado de Minas Gerais (1827)

Cid Manso de Mello Vianna - Instituto de Medicina Social/UERJ - Brazil

Fluxos de Recursos Financeiros Para Pesquisa e Desenvolvimento em Saúde no Brasil: uma análise comparativa ente a Fapesp, Cnpq, Finep e o Ministério da Saúde (3299)

Gustavo A. Cabrera Arana – Fac. Nacional Salud Pública/UdeA - Colombia

Teoria, Revistas Iberoamericanas y Escuelas Suramericanas de Salud Publica (6789)

Mariza Velloso Fernandez Conde - Instituto Oswaldo Cruz/ FIOCRUZ - Brazil

Avaliação da Pesquisa Biomédica: atividades e resultados relevantes para a saúde pública e "invisíveis" para o sistema de C&T (8775)

02:00 - 03:00pm **Pav 4 - Room 8**

- **Work and Subjectivity**

Chair: **Jussara Brito - Escola Nacional de Saúde Pública Sergio Arouca/FIOCRUZ – Brazil**

Presenters:

Luciana Gomes - Escola Nacional de Saúde Pública Sergio Arouca/FIOCRUZ - Brazil

Profissionais de Gestão em Saúde de Nível Médio: trabalho, saúde e subjetividade (2610)

Marilene de Castilho Sá - Escola Nacional de Saúde Pública Sergio Arouca/FIOCRUZ - Brazil

Os Destinos da Solidariedade, da Cooperação e do Cuidado com a Vida na Porta de Entrada de um Hospital de Emergência (5263)

Gustavo Nunes de Oliveira - Faculdade Ciências Médicas/UNICAMP - Brazil

Risco, Vulnerabilidade e Projeto Terapêutico Singular: a gestão da clínica e as práticas de saúde (6523)

Samira Auxiliadora Pereira - Gerência de Regulação, Epidemiologia e Informação do Distrito Sanitário Nordeste / Escola de Enfermagem/UFMG - Brazil

Modos de Gerenciar Cuidado e Serviço no Programa Saúde da Família em Belo Horizonte (7402)

02:00 - 03:00pm **Pav 5 - Room C/ P-E / ()**

- **Abortion, Quality of Services, and Social Inequality**

Chair: **Eleonora Menicucci - Universidade Federal de São Paulo (UNIFESP) – Brazil**

Presenters:

Mariana Romero - Centro de Estudios de Estado y Sociedad (CEDES) - Argentina

La Calidad de la Atención en las Complicaciones de Abortos: un desafío para la salud pública y los derechos humanos (4836)

Chandrashekar V S – IPAS - India

Breaking the Barriers: ensuring women's access to safe abortion in India (8959)

Greice Maria de Souza Menezes - Instituto de Saúde Coletiva - Brazil

Aborto Provocado na Juventude: desigualdades sociais no desfecho da primeira gravidez (9087)

02:00 - 03:00pm **Pav 5 - Room D1/ P-E / ()**

- **Gender, Subjectivity and Power**

Chair: **Regina Helena Simões Barbosa – Núcleo de Estudos em Saúde Coletiva/UFRJ - Brazil**

Presenters:

Anant Kumar - Centre of Social Medicine and Community Health, Jawaharlal Nehru University, New Delhi - India

Self-Help Groups and Their Role In Women's Health and Empowerment (60)

Mei-ling Wang - USIP, Director of Center of Global Health and Development - USA

Gender, Social Exclusion, and Global Disparity in HIV (2124)

Elaine Sandra Amorim Savi – Fundação Oswaldo Cruz (FIOCRUZ) - Brazil

O Sofrimento Difuso das Mulheres na Maré: estudo sobre a experiência de um grupo de convivência (6876)

Jaqueline Tittoni - Universidade Federal do Rio Grande do Sul (UFRGS) - Brazil

Subjetividade, Genero e Trabalho: reflexões sobre a saúde e a invisibilidade do trabalho feminino (7373)

Sel J. Wahng - National Development and Research Institutes, Inc./ Columbia University - USA

A Single Interacting System: economics, marginalization, and differential HIV Vulnerabilities among 'male-to-female transgendered' communities in New York City (9690)

02:00 - 03:00pm **Pav 5 - Room D3**

• Health-Promoting Schools

Chair: Marcia Faria Westphal - Faculdade de Saúde Pública/USP – Brazil

Presenters:

Luiz Carlos Castello Branco Rena – Pontifícia Universidade Católica de Minas Gerais (PUCMG) - Brazil

Educação em Saúde: adolescentes em oficina aprendendo a cuidar de si e do outro. (272)

Abigail Batista de Lucena Reis - Ministry of Health - Brazil

Formação de Gestores como Estratégia para Implementação de Ações de Saúde na Escola (7835)

Regiane Rezende - Secretaria Estadual de Saúde do Tocantins - Brazil

Formação das Equipes Locais de Gerenciamento Integrado da Estratégia Escolas Promotoras de Saúde do Tocantins: efetivando a co-gestão (9529)

Daniella de Mello Bonatto Ramos - Centro de Promoção da Saúde (CEDAPS) - Brazil

Planejamento Participativo de Ações Locais em Escolas Promotoras de Saúde - uma experiência no município do Rio de Janeiro (10034)

02:00 - 03:00pm **Pav 5 - Room E/ P-E / ()**

• Practices in Health & STD/AIDS

Chair: Fabíola Rohden - Centro Latino Americano em Sexualidade e Direitos Humanos (CLAM) – Brazil

Presenters:

Vânia Schneider - Universidade do Vale do Rio dos Sinos (UNISINOS) - Brazil

Mães de Filhos Soropositivos Para o HIV/AIDS: a voz e o olhar de mulheres a partir das suas histórias de vida. (5747)

Vera Maria da Rocha - Universidade Federal do Rio Grande do Norte (UFRN) - Brazil

Enfrentando a Soropositividade: opinião de familiares que convivem com crianças portadoras do HIV (6596)

Silvéria Maria dos Santos - Universidade de Brasília (UnB) - Brazil

Parteiras Tradicionais Unidas na Esperança Contra as DST/HIV/AIDS – contribuição para inclusão no SUS (7198)

Clarence S. Hall - Africare - USA

Youth Empowerment and Support (YES!) Project: a Southern Africa experience (9220)

02:00 - 03:00pm **Pav 5 - Room F1/ P-E / ()**

• Labor Context in Health Services

Chair: Claudia Garcia Serpa Osorio de Castro – Escola Nacional de Saúde Pública/FIOCRUZ - Brazil

Presenters:

Lucia Rotenberg - Fundação Oswaldo Cruz (FIOCRUZ) - Brazil

Number of Working Nights and Health Among Brazilian Nurses (506)

Frida Marina Fischer - Faculdade de Saúde Pública/USP - Brazil

Work Ability of Healthcare Shiftworkers of São Paulo, Brasil (758)

Helena Maria Scherlowski Leal David - Universidade do Estado do Rio de Janeiro (UERJ) - Brazil

Impacto de Fatores Organizacionais nos Processos de Trabalho e na Saúde do Trabalhador do SUS em Mesquita, Rio de Janeiro: com a palavra, o profissional de saúde (3251)

Oscar Francisco Villanueva Salinas - Facultad de Enfermería Victoria de la Universidad Autónoma de Tamaulipas - Mexico

Políticas de Salud Laboral. El Estrés En El Personal Medico/ Calidad de Atencion Colectiva" Del Hospital General Zona Con Medicina Familiar Numero Uno Del Instituto Mexicano Del Seguro Social Cd. Victoria, Tamaulipas, Mexico 2006 (10263)

02:00 - 03:00pm **Pav 5 - Room F2**

• Religion and Health: new problems and old challenges

Chair: Eduardo Navarro Stotz – Escola Nacional de Saúde Pública Sergio Arouca/FIOCRUZ – Brazil

Presenters:

Jane Araújo Russo - Instituto de Medicina Social/UERJ - Brazil

Os Embates Entre Psiquiatras, Religiosos e Gays em Torno da Homossexualidade Como Diagnostico Psiquiátrico (2693)

Alexandre Brasil Carvalho da Fonseca - Núcleo de Tecnologia Educacional para a Saúde/UFRJ - Brazil

Religião e Saúde na Produção Acadêmica Brasileira: interfaces e perspectivas de uma temática com abordagens múltiplas (7201)

Damiana Pereira de Miranda - World Learning - School for international Training (SIT) - Brazil

Doenças Afro-Brasileiras: mau olhado e feitiço (8457)

Carla Cristina Lima de Almeida - Faculdade de Serviço Social/UERJ - Brazil

Recepção do Discurso Religioso Católico: revisitando o tema da anticoncepção (8745)

02:00 - 03:00pm **Pav 5 - Room F3**

- **Freedom to Breathe: from smoking to biological contaminants**

Chair: Silvana Rubano Turci – Instituto Nacional do Câncer (INCA) - Brazil

Presenters:

Javier Garcia Velasco - Universidad de Guadalajara - Mexico

Calidad Bacteriologica del Aire en el Centro Historico de La Ciudad de Guadalajara, Jalisco, Mexico. (6600)

Valeska Carvalho Figueiredo - Instituto Nacional do Câncer (INCA) - Brazil

Changes in Current Smoking Prevalence in 5 Brazilian Regions. A Comparison Between the PNSN-1989 and the Behavioral Risk Factors and Referred Morbidity of Non-communicable Dsease Survey – 2002,2003 (7707)

Ana Luisa Fernandes Neves Soares - Serviço de Higiene e Epidemiologia - Faculdade de Medicina do Porto - Portugal

Smoking Banning in Restaurants – effects on behaviour intentions. A survey in Porto - Portugal (9250)

02:00 - 03:00pm **Pav 5 - Room G1**

- **Monotoring Chronic Diseases**

Chair: Gulnar Mendonça – Instituto Nacional do Câncer (INCA) – Brazil

Presenters:

Mirian Pereira Domingos – Universidade Federal de Minas Gerais (UFMG) - Brazil

Tuberculosis in Recife, Brasil: the impact of abandonment and HIV associated on the TB incidency and mortality (637)

Magna Maria de Carvalho - Secretaria de Estado de Saúde /GO - Superintendência de Politicas de Atenção Integral - Brazil

Situação Epidemiológica dos Fatores de Risco para Doenças e Agravos Não Transmissíveis (DANTs) no estado de Goiás (1372)

Sheila Schnaider - Secretaria Municipal de Saúde do Rio de Janeiro - Brazil

O Pé Diabético e as Amputações em Membros Inferiores: um desafio para a vigilância em saúde (3921)

Ana Maria Baptista Menezes - Universidade Federal de Pelotas (UFPEL) - Brazil

Doença Pulmonar Obstrutiva Crônica em Cinco Áreas Metropolitanas da América Latina: estudo platino (8288)

02:00 - 03:00pm **Pav 5 - Room G2**

- **Health Surveillance**

Chair: José Cassio de Moraes - Faculdade de Ciências Médicas da Santa Casa de São Paulo – Brazil

Presenters:

Erenilde Marques de Cerqueira - Universidade Estadual de Feira de Santana (UEFS) - Brazil

O Fazer Cotidiano na Vigilância Epidemiológica de Feira de Santana: ação técnica comprometida, porém pontual (601)

Fatima Sueli Ribeiro – Instituto Nacional do Câncer (INCA) - Brazil

Exposição Ocupacional à Sílica no Brasil e Vigilância em Saúde (1634)

Tatiana Miranda Lanzieri - Secretaria de Vigilância em Saúde - Brazil

Avaliação do Sistema de Vigilância da Síndrome da Rubéola Congênita no Brasil (3832)

Josimari Telino de Lacerda - Secretaria de Estado da Saúde de Santa Catarina - Brazil

Panorama Nacional da Atenção Odontológica na Estratégia Saúde da Família (4105)

Luciana Sales de Araujo - Universidade Federal de Sergipe (UFS) - Brazil

Intoxicações Exógenas Agudas em Crianças e Adolescentes em Sergipe (1979)

02:00 - 03:00pm **Pav 5 - Room G8**

- **Epidemiology and Dengue Control**

Chair: Roberto Medronho - Departamento de Medicina Preventiva da Faculdade de Medicina/UFRJ – Brazil

Presenters:

Maria da Glória Teixeira - Instituto Saúde Coletiva/UFBA - Brazil

Estudo Prospectivo de Incidência de Infecções para o Vírus do Dengue em População Infantil, 1998-2000, Salvador-Bahia (1739)

Maria da Consolação Magalhães Cunha - Secretaria Municipal de Saúde de Belo Horizonte - Brazil

Fatores Associados á Infecção do Dengue em Belo Horizonte: características individuais e diferenças intra-urbanas (1895)

Silvana Tecles Brandão - Secretaria Municipal de Saúde/PBH - Brazil

Dengue no Município de Belo Horizonte: novas estratégias de controle (3856)

Tatiana Rodrigues de Araujo Teixeira - Universidade Federal do Rio de Janeiro (UFRJ) - Brazil

Distribuição Espaço-Temporal da Dengue no Estado do Rio de Janeiro: 2000-2004 (8228)

02:00 - 03:00pm **Pav 5 - Room G9**

- **Physical Activity in Different Domains**

Chair: Claudia Miranda Sousa - Universidade Federal da Bahia/ UFBa – Brazil

Presenters:

Erika Aparecida da Silveira - Faculdade de Nutrição/UFG - Brazil

Prevalência de Estratégias para Perder Peso e Caracterização dos Homens e Mulheres que as Utilizam: estudo de base populacional no sul do Brasil. (1367)

Cesar Sabino - Universidade do Estado do Rio de Janeiro (UERJ) - Brazil

Regimes Alimentares e Práticas de Saúde Entre Praticantes de Academias no Rio de Janeiro (1436)

Danielle Nogueira Ramos - Instituto de Medicina Social/UERJ - Brazil

Diferenças de Gênero na Manutenção da Atividade Física no Tempo de Lazer no Curso da Vida Adulta: estudo pró-saúde (4102)

Pedro Curi Hallal - Universidade Federal de Pelotas (UFPel) - Brazil

Nível de Atividade Física de Adolescentes em Diferentes Domínios: estudo de coorte de Pelotas de 1993 (4290)

02:00 - 03:00pm **Pav 5 - Room H1/ P-E / ()**

- **Health Systems Reform in Europe**

Chair: Ana Luiza d'Ávila Viana - Faculdade de Medicina/USP – Brazil

Presenters:

Ligia Giovanella - Escola Nacional de Saúde Pública Sergio Arouca/ Fiocruz - Brazil

Integração Européia e Políticas de Saúde: repercussões do mercado interno europeu no acesso aos serviços de saúde (653)

Andrey Kjnstantinovich Demin - Russian Public Health Association - Russia

Public Health and Health Care in Post-Soviet Russia (3127)

Eleonor Minho Conill - Universidade Federal de Santa Catarina (UFSC) - Brazil

O Acesso e A Integralidade na Atual Reforma do National Health Service (NHS) da Inglaterra: da competição á integração (4641)

Coþkun Bakar - Baskent University - Turkey

Health Sector Reform In Turkey (6050)

02:00 - 03:00pm **Pav 5 - Room H2**

- **Food Security, Eating Habits and Advertising**

Chair: Rosely Sichieri - Instituto de Medicina Social/UERJ – Brazil

Presenters:

Luciana Azevedo Maldonado - Instituto de Nutrição Annes Dias/ Secretaria Municipal de Saúde do Rio de Janeiro/ Instituto de Nutrição/UERJ - Brazil

Análise de Propagandas de Alimentos Veiculadas na TV Durante Horário de Programação Infantil (2548)

Monica Inez Elias Jorge - Faculdade de Saúde Pública/USP - Brazil

Padrões de Dieta, Estresse e Obesidade em Mulheres. (2705)

Vera Beatriz Zart - Programa de pós graduação da Universidade Luterana do Brasil - Brazil

Fatores Associados aos Hábitos Alimentares em Centro Urbano Brasileiro: estudo de base populacional (3249)

Laura Camila Pereira Liberalino - Sec de Saúde e Ação Social / Escola de Formação em Saúde da Família Visconde de Saboia - Brazil

Combate á Fome: o desafio de uma política de segurança alimentar e nutricional no agreste potiguar (3448)

02:00 - 03:00pm **Pav 5 - Room H3**

- **Spatial Analysis in Health**

Chair: Guilherme Loureiro Werneck – Instituto de Medicina Social/UERJ - Brazil

Presenters:

Rogério Ruscitto do Prado - Ministério da Saúde / Faculdade de Medicina/USP - Brazil

Nuances do Sistema de Informação Geográfica e Quantificação das Medidas de Efeito – Atlas de Saúde 2005 (3717)

Antônio Levino da Silva Neto – Centro de Pesquisa Leônidas e Maria Deane/Fiocruz - Brazil

Georreferenciamento de Casos de Hanseníase Detectados em Manaus, AM - Período de 1998 A 2004. (4033)

Rafael da Silveira Moreira - Faculdade de Saúde Pública/USP - Brazil

Análise Espacial do Risco para Alteração de Tecido Mole em Idosos na Cidade de Botucatu-SP (4570)

Cristine Vieira do Bonfim - Centro de Pesquisas Aggeu Magalhães/ Fiocruz / Secretaria de Saúde do Recife - Brazil

Modelagem Espacial das Áreas de Risco de Filariose Bancroftiana: sistema de informação geográfica aplicada ao controle em área endêmica do Brasil (7437)

03:00 - 04:30pm

Panels

Pav 4 - Room 1

- **Geoprocessing and Public Health Practices**

Chair: Christovam Barcellos - Fundação Oswaldo Cruz (Fiocruz) - Brazil

Desafios Metodológicos e Tecnológicos para a Incorporação do Geoprocessamento na Vigilância em Saúde

Panelists:

Maria Cristina de Mattos Almeida - Secretaria Municipal de Saúde de Belo Horizonte - Brazil

Geoprocessamento no Município: desafios e oportunidades na área da saúde

Antonio Miguel Vieira Monteiro - Instituto Nacional de Pesquisas Espaciais (INPE) - Brazil

Geotecnologias, Território e Vigilância em Saúde: noticias do front

Marcos Ferreira - Universidade Estadual de Campinas (UNICAMP) - Brazil

Metodologia para Análise de Difusão Espacial de Epidemias de Dengue em Escala Regional

---

03:00 - 04:30pm **Pav 4 - Room 2**

- **National Health Information and Information Tecnology Policy**

Chair: Álvaro Escrivão Junior - Escola de Administração de Empresas de São Paulo/FGV - Brazil

Panelists:

Ilara Hämmerli S. de Moraes - Escola Nacional de Saúde Pública Sergio Arouca/FIOCRUZ - Brazil

Ernani Bento Bandarra - Assessor Especial do Ministro da Saúde – Brazil

Sérgio Amadeu da Silveira - Faculdade de Comunicação Cásper Líbero - Brazil

Compartilhamento do Conhecimento e Interoperabilidade

Silvio Fernandes - Conselho Nacional de Secretários Municipais de Saúde (CONASEMS) - Brazil

---

03:00 - 04:30pm **Pav 5 - Auditorium / P-E-S / ()**

- **Today's Challenges of Providing Universal Access to Health Services**

Chair: Ulrich Laaser - Faculty of Health Sciences, University of Bielefeld - Germany

Panelists:

Steven Fletcher – Parliament of Canada – Canada

Maria Soledad Barria Iroumé - Minister of Health for Chile – Chile

José Agenor Álvares da Silva - Minister of Health for Brazil – Brazil

Mirta Roses Periago - Pan American Health Organization (PAHO) – USA

Julio Frenk – Minister of Health for Mexico - Mexico

03:00 - 04:30pm **Pav 5 - Room C/ P-E-S / ()**

- **Challenges and Perspectives for Dengue Control with the Complexity of a Globalized World**

Chair: Maria da Glória Teixeira - Instituto de Saúde Coletiva/ UFBa - Brazil

Panelists:

João Bosco Strozzi - Instituto de Medicina Tropical / Universidade Federal de Goiás (UFG) – Brazil

Jarbas Barbosa Silva Jr. - Secretário de Vigilância em Saúde do Ministério da Saúde - Brazil

Desafios do Controle da Dengue no Brasil

Paul Reiter - Centers for Disease Control and Prevention (CDC) - Puerto Rico

---

03:00 - 04:30pm **Pav 5 - Room D1/ P-E / ()**

- **Promoting Global Evidence Based Practice Through Research**

Chair: Federico Paredes - Costa Rica Public Health Association (ACOSAP) - Costa Rica

Panelists:

Paul Freeman - International Health Advisor / CBPHC Working Group APHA - USA

The Case for Research to Promote Evidence-Based Global Health

Catalina Lopez Quintero - Braun School of Public Health and Community Medicine, Hebrew University – Hadassah - Israel/ Colombia

Individual and School-Contextual Predictors of Hand Washing Behaviors Among Adolescents in Bogotá, Colombia – report of preliminary results

Diana K. Grina - Global Director, Professional & Government Relations, Colgate Palmolive Co. - USA

Promoting Handwashing Research Across the Globe: the APHA-Colgate Palmolive Company research grant

---

03:00 - 04:30pm **Pav 5 - Room D3**

- **The Impact of Pesticides on Public Health**

Chair: Luiz Cláudio Meirelles – Agência Nacional de Vigilância Sanitária (ANVISA) - Brazil

Panelists:

Renato Rocha Lieber – Faculdade de Engenharia de Guaratinguetá/ UNESP - Brazil

Princípio da Precaução e Controle de Agrotóxicos

Douglas A. Barraza - Universidad Nacional, Heredia - Costa Rica

El Uso de Plaguicidas y su Efecto en la Salud Humana: el caso de Costa Rica

---

03:00 - 04:30pm **Pav 5 - Room D8/ P-E / ()**

- **Promoting the Mental Health of Populations: a "must" for local and global public health**

Chair: Natacha Joubert - University of Ottawa - Institute of Mental Health Research - Canada

Panelists:

Zul Merali - University of Ottawa - Institute of Mental Health Research – Canada

August 22nd

PH-190
09582 P06
MINISTRY HEALTH CELL LIBRARY AND INFORMATION CENTRE

Monique Pellerin - Cap.Santé Qutaouais - Canada

Promoting the Mental Health of Populations: a "must" for local and global public health

Fernando Cupertino - Secretário Estadual de Saúde de Goiás - Brazil

A Promoção da Saúde Mental e as Práticas de Promoção da Saúde no Brasil

Ligia Costa Leite - Instituto de Psiquiatria/UFRJ - Brazil

Long Term Impacts of Silent Social Child Abuse and the Lack of Mental Health Promotion

André Delorme - Representative of the Ministry of Health and Social Services - Canada

---

03:00 - 04:30pm **Pav 5 - Room E/ P-E-S / ()**

- **Use of Research Results in Policy Decision-Making, Formulation, and Implementation in Health Sectors. Extension of Social Protection in Health**

Chair: **Celia Almeida - Escola Nacional de Saúde Pública Sergio Arouca/Fiocruz - Brazil**

Use of Research Results in Policy Decision-Making, Formulation and Implementation: a literature review

Panelists:

Eduardo Levcovitz – Pan American Health Organization (PAHO) - USA

Vic Neufeld - Canadian Coalition for Global Health Research - Canada

Promoting the Use of Research Results: the experience of the Canadian Coalition for Global Health Research

Patricia (Polly) Pittman - Academy Health - USA

Translation of Research into Policy and Practice: trade-offs in the design of knowledge transfer strategies

Linda Murphy - Canadian Health Services Research Foundation (CHSRF) - Canada

One Funder's Experience With the Challenges and Opportunities of Increasing Research Use in the Canadian Health System: our 'push' and 'pull' strategies

---

03:00 - 04:30pm **Pav 5 - Room F1**

- **Operational Concepts of Health Needs: references for monitoring and evaluating health actions**

Chair: **Roseni Pinheiro - Instituto de Medicina Social/UERJ - Brazil**

Monopólio das Necessidades e a Imprevisibilidade da Demanda: desafios ético políticos na sociedade brasileira

Panelists:

Luiz Carlos de Oliveira Cecílio - Departamento de Medicina Preventiva, Escola Paulista de Medicina/UNIFESP - Brazil

Conceitos Operacionais de Necessidades de Saúde: dificuldades para sua operacionalização.

Sarah Cowley - King´s College London - United Kingdom

Needs Assessment: purpose, process and practice

Maria Amélia de Campos Oliveira - Escola de Enfermagem/USP - Brazil

---

03:00 - 04:30pm **Pav 5 - Room F2**

- **Dilemmas for Health Planning and Programming**

Chair: **Cornelis Johannes Van Stralen – Universidade Federal de Minas Gerais (UFMG) – Brazil**

Panelists:

Francisco Javier Uribe Rivera - Escola Nacional de Saúde Pública Sergio Arouca/FIOCRUZ - Brazil

Enfoques e Funções do Planejamento

Carmen Teixeira - Instituto de Saúde Coletiva/UFBa - Brazil

Dilemas do Planejamento em Saúde no Âmbito do Sistema Público de Serviços de Saúde no Brasil

Rosana Onocko Campos - Departamento de Medicina Preventiva e Social - FCM/Unicamp - Brazil

Planejamento em Saúde Hoje: revisitando as tradições, enfrentando entraves

---

03:00 - 04:30pm **Pav 5 - Room F3**

- **Social Memory, Health and Communication**

Chair: **Nilson Alves de Moraes – Universidade do Rio de Janeiro (UNIRIO) – Brazil**

Panelists:

Yara Nogueira Monteiro - Instituto de Saúde da Secretaria do Estado de Saúde de São Paulo - Brazil

Doenças Estigmatizantes: a manipulação de informações e identidade social do paciente

Claudio Bertolli Filho - Universidade Estadual Paulista /UNESP - Brazil

Memória Social e Comunicação: a divulgação científica na área da saúde

Paulo Amarante - Escola Nacional de Saúde Pública Sergio Arouca/ Fiocruz - Brazil

A Produção Cultural na Luta Contra a Violência Psiquiátrica

03:00 - 04:30pm **Pav 5 - Room G1**

- **Inter-Institutional Linkage in Health Services Research: new challenges for the Unified National Health System (SUS)**

Chair: **Marco Akerman - Faculdade de Medicina do Abc (FMABC) – Brazil**

Panelists:

Hillegonda Maria Dutilh Novaes - Faculdade de Medicina/USP - Brazil

Pesquisa, Ensino, Gestão e Assistência nos Serviços de Saúde

Luiza Sterman Heimann - Instituto de Saúde da Secretaria do Estado de Saúde de São Paulo - Brazil

Articulação Interinstitucional e Pesquisa em Serviço: novos desafios para o SUS

Suzanne Jacob Serruya - Departamento de Ciência e Tecnologia e Saúde/MS - Brazil

---

03:00 - 04:30pm **Pav 5 - Room G2**

- **The Unified National Health System and Brazilian Federalism**

Chair: **Rubem Araujo de Mattos - Instituto de Medicina Social/ UERJ – Brazil**

Panelists:

Paulo Eduardo Elias – CEDEC, Faculdade de Medicina/USP – Brazil

Rafael Guerra - Frente Parlamentar de Saúde/Câmara dos Deputados - Brazil

Cipriano Vasconcelos – Núcleo de Estudos de Saúde Coletiva/ UFRN - Brazil

As Relações Intergovernamentais na Construção do SUS

03:00 - 04:30pm **Pav 5 - Room G8**

- **Collective Health from the Perspective of Popular Education and Health**

Chair: **José Ivo dos Santos Pedrosa - Secretaria de Ciências, Tecnologia e Ensino Superior - MS – Brazil**

Panelists:

Eduardo Navarro Stotz - Escola Nacional de Saúde Pública Sérgio Arouca/Fiocruz - Brazil

Movimentos Sociais e Educação Popular na Saúde

Eymard Mourão Vasconcelos - Universidade Federal da Paraíba (UFPb) - Brazil

Educação Popular: de uma prática alternativa à uma estratégia de gestão participativa das políticas de saúde

Vera Lúcia de Azevedo Dantas - Secretaria Municipal de Saúde de Fortaleza - Brazil

A Saúde Coletiva na Perspectiva da Educação Popular e Saúde

Helena Maria S. Leal David - Rede de Educação Popular e Saúde - Brazil

Saúde Coletiva - Uma Perspectiva a Partir da Educação Popular

---

03:00 - 04:30pm **Pav 5 - Room G9**

- **Subjectivity, Lifestyles and Health**

Chair: **André Martins – Núcleo de Estudos de Saúde Coletiva/ UFRJ - Brazil**

Estilo de Vida e Promoção da Saúde: de onde vem o biopoder?

Panelists:

José Ricardo Ayres - Departamento de Medicina Preventiva Faculdade de Medicina/USP - Brazil

Estilo de Vida: uma questão de subjetividade?

Francisco Ortega - Instituto de Medicina Social/ UERJ - Brazil

Bioidentidades, Estilo de Vida Cerebral e Saúde

Luis David Castiel - Escola Nacional de Saúde Pública Sergio Arouca/Fiocruz - Brazil

Rumo à Saúde Persecutória? Responsabilidade Pessoal e Culpabilização Preventiva.

03:00 - 04:30pm **Pav 5 - Room H2**

- **Social Determinants of Health: what's new in Brazil?**

Chair: **Dóra Chor - Escola Nacional de Saúde Pública Sergio Arouca/Fiocruz - Brazil**

Avanços Metodológicos e Lacunas do Conhecimento Epidemiológico

Panelists:

Alberto Pellegrini - Secretário Geral da Comissão de Determinantes Sociais - Brazil

A Comissão Nacional sobre Detrerminantes Sociais da Saúde

Rômulo Paes - Sousa - Ministério do Desenvolvimento Social e Combate à Fome - Brazil

Pobreza, Fome e Desnutrição: novas fontes de dados

Claudia Travassos – Fundação Oswaldo Cruz (Fiocruz) - Brazil

Desigualdades Sociais no Acesso e na Utilização de Serviços de Saúde

---

03:00 - 04:30pm **Pav 5 - Room H3**

- **Human Resources Forum - Professional Education and Health Policy**

Chair: **Mario R. dal Poz - Departamento de Recursos Humanos para a Saúde – OMS - Geneva - Switzerland**

Panelists:

Miguel Márquez - Universidad de La Habana - Cuba

El Análisis Integral del Contexto Sociopolítico-Económico y Social como Base para la Formación del Personal de Salud.

Marise Ramos - Escola Politécnica de Saúde Joaquim Venâncio/ Fiocruz / Universidade Estadual do Rio de Janeiro (UERJ) - Brazil

A Educação dos Trabalhadores no Brasil e os Desafios da Saúde: do nacional-desenvolvimentismo ao neoliberalismo emergente

Helder F. B. Martins - Ministry of Health of Mozambique - Mozambique

Formação e Investigação como Pilares do Desenvolvimento Sanitário: uma visão africana

---

August 22nd

Lectures

03:00 - 04:30pm **Pav 4 – Auditorium/ P-E-S / ()**

- **The Global Earth Observation System of Systems (GEOSS): an emerging system for preventing global disasters**

Chair: Georges C. Benjamin - American Public Health Association (APHA) – USA

Speakers: Michael Leavitt - Secretary, U.S. Departament of Health and Human Services – USA

Conrad C. Lautenbacher Jr, Vice Admiral - U.S. Under Secretary of Commerce for Oceans and Atmosphere National Oceanic and Atmospheric Administration (NOAA) - USA

03:00 - 04:30pm **Pav 5 - Room H1/ P-E / ()**

- **The Role of University Technology Transfer Operations in Assuring Access to Medicines in Developing Countries**

Chair: Reinaldo Felippe Nery Guimarães – Fundação Oswaldo Cruz (FIOCRUZ) – Brazil

Speaker: Lita Nelsen - Massachussets Institute of Technology (MIT) - USA

The Role of University Technology Transfer Operations in Assuring Access to Medicines in Developing Countries

04:30 - 06:30pm

Debates

Pav 4 – Auditorium/ P-E-S / ()

- **Health Priorities and Health Research in Developing Countries**

Coordenador: Madel T. Luz - Instituto de Medicina Social/UERJ – Brazil

Debaters:

Reinaldo Felippe Nery Guimarães - Fundação Oswaldo Cruz (FIOCRUZ) - Brazil

Prioridades em Saúde e na Pesquisa em Saúde: como convergir?

Stephen Matlin - Global Forum for Health Research - Switzerland

Financing Health Research: how to reduce the 10/90 gap?

Gregory Pappas - Aga Khan University Department of Community Health Science - Paquistan

Priorities and Problems: lessons learned about globalization and health from Pakistan

Kul C. Gautam – Fundo das Nações Unidas para a Infância (UNICEF) - USA

Maria Soledad Barria Iroumé - Minister of Health for Chile - Chile

Ginés González García – Minister of Health for Argetina - Argentina

04:30 - 06:30pm **Pav 5 – Auditorium / P-E-S / ()**

- **Public Polices to Reduce Social Inequities in Health**

Chair: Shiriki Kumanyika - University of Pennsylvania School of Medicine - USA

Debaters:

George A. Kaplan - Center for Social Epidemiology and Population health, University of Michigan - USA

Looking Upstream to the Sources of Population Health and Health Disparities

María Urbaneja Durant - Embaixadora da Venezuela no Uruguay - Uruguay

Health, Poverty, Development and Redistributive Polices

Marcio Pochmann - Universidade Estadual de Campinas (UNICAMP) - Brazil

Globalização, Emprego, Trabalho Seguro e Saúde

04:30 - 06:30pm **Pav 5 - Room C/ P-E-S / ()**

- **Global Demographic Trends: determinants and impacts on health**

Chair: Cuauhtemoc Ruiz Matus - World Federation of Public Health Associations (WFPHA) – Mexico

Debaters:

Salim S.Abdool Karim - Centre for the AIDS Programme of Research in South Africa (CAPRISA) – South Africa

AIDS na África: impactos sobre a saúde e os padrões demográficos

Alexandre Kalache - Organização Mundial da Saúde (OMS) - Switzerland

Envelhecimento Populacional: tendências globais e desafios para a saúde

Susannah Tomkins - London School of Hygiene and Tropical Medicine - United Kingdom

Premature Mortality in Russia - Causes and Consequences

04:30 - 06:30pm **Pav 5 - Room E/ P-E-S / ()**

- **The Challenges of Violence for Public Health**

Chair: Seggane Musisi - Makerere Medical School, Mulago Hospital - Uganda

Mental Health Problems of War-Trauma in Uganda

Debaters:

Saul Franco - Universidad Nacional de Colombia – Colombia

Joyce N. Thomas - Center for Child Protection and Family Support, Washington DC - USA

When the Victim is a Child: a global public health tragedy

Maria Cecília S. Minayo - CLAVES - Escola Nacional de Saúde Pública Sergio Arouca/FIOCRUZ - Brazil

Wednesday • August 23rd

08:30 - 09:30am

Oral Presentations

Pav 4 – Auditorium / P-E / ()

- **Childhood Obesity**

Chair: Barbara J. Hatcher - World Federation of Public Health Associations (WFPHA) / American Public Health Association (APHA) – USA

Presenters:

Helda L. Pinzon-Perez - California State University, Fresno - USA

Global and Cultural Considerations in Childhood Obesity: an experience with latino farm working populations in the U.S. (34)

Ana Cristina Lindsay - Harvard School df Public Health - USA

Brazilian Mothers' Child Feeding Practices Within the Context of (1868)

Manoj Sharma - University of Cincinnati - USA

Global Elementary School-Based Interventions To Prevent Childhood Obesity: SWOT analysis (2351)

Cécile Knai - London School of Hygiene and Tropical Medicine - France

Adapting Risk Analysis Methodology to Childhood Obesity Prevention: lessons learned from Denmark and Latvia (3944)

08:30 - 09:30am Pav 4 - Room 1

- **Promotion of Pediatric Healthcare in Hospitals**

Chair: Cynthia Magluta - Instituto Fernandes Figueira / Fiocruz - Brazil

Presenters:

Paola Gondim Calvasina - Secretaria Municipal de Saúde de Fortaleza - Brazil

"Fraqueza de Nascença": sentidos e significados culturais de impressões maternas na saúde infantil no nordeste brasileiro (6492)

Marilyn K. Nations - Universidade de Harvard Escola de Medicina / Universidade de Fortaleza (Unifor) - Brazil

Anjos com Asas Molhadas, Não Voam: uma critica à teoria da negligência materna seletiva e o cuidado infantil no nordeste brasileiro (9312)

Vânia Nora Bustamante Dejo - Insitituto de Saúde Coletiva/UFBa - Brazil

Infância, Cuidado e Saúde: uma etnografia em um bairro popular (10060)

08:30 - 09:30am Pav 4 - Room 2

- **Innovative Inter-Sector Actions in Health Promotion**

Chair:: Lenira Zancan – Escola Nacional de Saúde Pública Sergio Arouca/Fiocruz – Brazil

Presenters:

Thyago Porto de Castro - Secretaria Municipal de Saúde de Fortaleza - Brazil

As Cirandas da Vida e os Atos Limite no Enfrentamento da Violência em Fortaleza (1238)

Mário da Silva Nunes Jr - Sociedade de Cultura e Educação do Litoral Sul (Scelisul) - Brazil

A Construção Social da Coleta Seletiva no Município de Campinas e Suas Implicações á Promoção de Saúde. (4153)

Marcelo Firpo de Souza Porto - Escola Nacional de Saúde Pública Sergio Arouca/Fiocruz – Brazil

Promoção á Saúde em Contexto Urbano Vulnerável: a proposta do laboratório territorial de Manguinhos (4900)

Luiz Odorico Monteiro de Andrade - Universidade Federal do Ceará (UFCE) - Brazil

Trânsito como Política Intersetorial e Participativa: (9938)

08:30 - 09:30am Pav 4 - Room 3

- **Water Rights and Social Movements**

Chair: Rosely Magalhães – Escola Nacional de Saúde Pùblica Sergio Arouca/Fiocruz - Brazil

Presenters:

André Almeida Uzêda - Universidade Estadual de Feira de Santana (UEFS) - Brazil

Água é Vida: trajetória de um movimento social do semi-árido baiano (959)

Jesús Eduardo Canelón Pérez – UCLA - Venezuela

Acuerdos, Desacuerdos y Conflictos Sobre el Agua en Venezuela. El Juez de Agua en el Valle de Quíbor, Venezuela. (5549)

Josevaldo Viana Machado - Prefeitura Municipal de Ilhéus - Brazil

Água: fonte de saúde indígena (7802)

Marta Gislene Pignatti - Universidade Federal de Mato Grosso (UFMT) - Brazil

Direito à Agua: escassez na abundância em comunidades do pantanal matogrossense (7868)

08:30 - 09:30am **Pav 4 - Room 4**

- **Health Management Practices in the Family Health Strategy**

Chair: Rubem Araujo de Mattos - Instituto de Medicina Social/UERJ – Brazil

Presenters:

Maristela Dalbello de Araujo - Universidade Federal do Espírito Santo (UFES) - Brazil

O Controle Social no Cotidiano do PSF (2234)

Clécia Rufino de Santana - Universidade Federal Rural de Pernambuco (UFRPE) - Brazil

Metodologia Participativa Para Saúde e Desenvolvimento Local: utilização de ferramentas de diagnóstico rápido participativo para apoio e integração das equipes de PSF junto as comunidades (5116)

Jacqueline I.Machado Brigagão - Centro de Estudos de Administração Pública/FGV - Brazil

Programas de Saúde Baseados na Comunidade: enfrentando os desafios locais (5844)

Carlos Luiz da Silva Pestana – Universidade do Rio de Janeiro (UNIRIO) - Brazil

O Conselho Gestor na Estratégia Saúde da Família: estudo de caso de Vargem Grande, Município de Teresópolis, Estado do Rio de Janeiro (6333)

08:30 - 09:30am **Pav 4 - Room 5**

- **Work Management in Health**

Chair: Ana Lúcia Abrahão - Escola de Saúde Politécnica Joaquim Venâncio/FIOCRUZ - Brazil

Presenters:

Raphael Mendonça Guimarães - Secretaria Estadual de Saúde do Rio de Janeiro - Brazil

Gestão do Trabalho e Políticas de Saúde: avanços e desafios no cenário brasileiro (1197)

Maria Inês Carsalade Martins - Fundação Oswaldo Cruz (FIOCRUZ) - Brazil

Planejamento Estratégico de Recursos Humanos (1882)

Carla Pintas Marques - Ministério da Saúde - Brazil

Recursos Humanos em Saúde no Brasil – uma análise da distribuição dos médicos e enfermeiros no Brasil (4520)

Márcia Teixeira - Fundação Oswaldo Cruz (FIOCRUZ) - Brazil

Uma Experiência em Regulação do Trabalho (8243)

08:30 - 09:30am **Pav 4 - Room 6**

- **Industrial Agriculture and Risks for Public Health**

Chair: Lia Giraldo da Silva Augusto – Fundação Oswaldo Cruz (FIOCRUZ) – Brazil

Presenters:

Milagros G Cardona – UCLA - Venezuela

El Lenguaje de los Riesgos y sus Usos en el Campo de los Agrotóxicos. Retos para Repensar la Promoción en Salud en una Región Agrícola Venezolana. (1539)

Tatiana Pereira das Neves - Escola Nacional de Saúde Pública Sergio Arouca/FIOCRUZ - Brazil

Organismos Geneticamente Modificados: além da ponderação riscos x benefícios (2737)

Frederico Peres - Fundação Oswaldo Cruz (FIOCRUZ) - Brazil

Análise da Percepção de Risco Como Subsídio a Formulação de Estratégias de Comunicação de Risco Sobre Agrotóxicos: estudo de caso em uma região agrícola do Estado do Rio de Janeiro (2979)

Douglas A. Barraza - IRET-Universidad Nacional - Costa Rica

An Ecosystem Approach to Pesticide Exposure and Children's Health in Communities Living in the Vicinity of Banana Plantations (7909)

08:30 - 09:30am **Pav 5 – Auditorium / P-E / ()**

- **Psychiatric Reform: proposals and proponents**

Chair: Rosana Onocko Campos - Departamento de Medicina Preventiva e Social – FCM/UNICAMP – Brazil

Presenters:

Maria Stella Brandao Goulart – Laboratorio de Psicologia e Direitos Humanos/PUCMG - Brazil

As Instituiçoes Universitárias e a Construção da Reforma Psiquiátrica nos Anos 60, 70 e 80 (614)

Camila Furlanetti Borges - Escola Nacional de Saúde Pública Sergio Arouca/FIOCRUZ - Brazil

A Política de Saúde Mental no Contexto do SUS: reflexões sobre a construção do modelo assistencial. (1120)

Marcelo Kimati Dias – Universidade Estadual de Campinas (UNICAMP) - Brazil

Narrativas Cindidas: a experiência de usuários em 8 anos de caps (2088)

Graham Symon - University of East London – United Kingdom

The Impact of Post-Fordism and New Public Management on Mental Health Policy: the case of Northern Ireland, UK (4199)

08:30 - 09:30am **Pav 5 - Room 2**

- **Economic Evaluation in Health**

Chair: Rosângela Caetano – Instituto de Medicina Social/UERJ – Brazil

Presenters:

Geovane Santana dos Santos – Instituto de Saúde Coletiva/UFBa - Brazil

Avaliação Econômica do Tratamento de Terapia Renal Substitutiva no Estado da Bahia (6746)

Patricia Coelho de Soárez - Centro Paulista de Economia da Saúde - Brazil

Cost-Effectiveness Analyses of a Rotavirus Vaccination Program in Brazil (6831)

Andreia Costa Santos - London School of Hygiene and Tropical Medicine / Instituto de Saude Coletiva/UFBa – United Kingdom

Cost Benefit Analysis of Bahia Azul's Sanitation Programme in Salvador/Brazil (7007)

08:30 - 09:30am **Pav 4 - Room 8**

- **Public-Private Relations: financing and relations between services purchasers and providers**

Chair: Nelson Ibañez - Departamento de Medicina Social da Faculdade de Ciências Médicas da Santa Casa de São Paulo – Brazil

Presenters:

Maria Alicia Domínguez Ugá - Escola Nacional de Saúde Pública Sergio Arouca/Fiocruz - Brazil

Uma Análise dos Hospitais Filantrópicos que Operam Planos Próprios de Saúde no Brasil (300)

Helena Beatriz da Rocha Garbin - Escola Nacional de Saúde Pública Sergio Arouca/Fiocruz - Brazil

As Implicações dos Planos e Seguros de Saúde no Trabalho Médico: a questão da autonomia (2972)

Alzira de Oliveira Jorge - Agência Nacional de Saúde Suplementar (ANS) - Brazil

Modelos Assistenciais na Saúde Suplementar - estudos de casos em operadoras de planos de saúde (4283)

Bernardo Sicsú Siqueira – Núcleo de Estudos em Saúde Coletiva/UFRJ - Brazil

Brasil nos Anos 2000: análise da renúncia fiscal oriunda dos gastos privados com atenção á saúde (4969)

08:30 - 09:30am **Pav 5 - Room C / P-E / ()**

- **Health and Quality of Life**

Chair: Samir N. Banoob - School of Global Health Development, UN University for Peace – USA

Presenters:

Disnardo Raul Perez González - Instituto Nacional de Higiene, Epidemiologia y Microbiología Cuba - Cuba

Encuesta Sobre Calidad de Vida Relativa a Salud Cuba 2001. (1355)

Carlos Alberto Agudelo C - Universidad Nacional de Colombia-Instituto de Salud Pública - Colombia

Modelos de Movilización Social con Énfasis en la Actividad Física y Estilos de Vida Saludables para Reducir el Sedentarismo en Tres Regiones de Colombia (2372)

Helena Espellet Klein - Fundação Oswaldo Cruz (Fiocruz) - Brazil

Qualidade da Água, Saúde Pública e Gestão Integrada no Rio de Janeiro (2527)

Mehtap Turkay - Akdeniz University Facultiy of Medicine Department of Medical Education - Turkey

Relation Between Health-Related Quality of Life and Social Classes: a study among Turkish cardiovascular surgery outpatients (7418)

Ana Maria Baptista Menezes - Universidade Federal de Pelotas (UFPel) - Brazil

Tabagismo no Início da Adolescência: evidência da coorte de nascimentos de 1993 em Pelotas, RS (8360)

08:30 - 09:30am **Pav 5 - Room D1/ P-E / ()**

- **Violence Against Women**

Chair: Edinilsa Ramos de Souza - Escola Nacional de Saúde Pública Sergio Arouca/Fiocruz – Brazil

Presenters:

Lilia Blima Schraiber – Departamento de Medicina Preventiva da Faculdade de Medicina/USP - Brazil

Violence Against Women, Social Exclusion and HIV/AIDS Among the Population Attending Health Services in Brazil (2569)

Celene Aparecida Ferrari Audi - Universidade Estadual de Campinas (Unicamp) - Brazil

Domestic Violence Against Pregnant Women Followed in Public Health Facilities in Campinas-São Paulo: prevalence and associated factors (3212)

Mahabaduge Vathsala Fernando Jayasuriya - University of Sri Jayewardenepura - Sri Lanka

The Health Sector Response: services for abused women in health care institutions in Sri Lanka (5662)

Izabella Rohlfs Barbosa - Universitat de Girona - Espanha

Prevalencia de Violencia Contra la Mujer en la Pareja y Su Impacto en la Salud (9485)

08:30 - 09:30am **Pav 5 - Room D3**

- **Youth and Violence**

Chair: Simone Gonçalves de Assis – Escola Nacional de Saúde Pública Sergio Arouca/Fiocruz - Brazil

Presenters:

Eduardo Coelho Ceotto - Faculdade Brasileira (UNIVIX) - Brazil

Representação Social de Violência para Adolescentes Estudantes de Escolas Públicas e Privadas da Cidade de Vitória-ES. (4574)

Cristiane da Silva Cabral - Instituto de Medicina Social/UERJ - Brazil

Coerção Sexual e Juventude: estimativa e caracterização em três grandes capitais brasileiras (7767)

Elza Machado de Melo - Núcleo de Estudos Sobre Saude e Violência/ Departamento de Medicina Preventiva e Social/UFMG - Brazil

Colonização do Mundo da Vida: a violência rompendo interações (9728)

Maria Cristina Gonçalves Vicentin - Pós-graduação em Psicologia Social/PUCSP - Brazil

Jovens em Conflito com a Lei e Violência Institucional: mapeamento de demandas em saúde mental na Febem-SP (9791)

08:30am - 09:30am **Pav 5 - Room E / P-E / ()**

- **Health Surveillance and Control**

Chair: **Miguel Aiub Hijjar - Centro de Referência Prof. Hélio Fraga - Secretaria de Vigilânica em Saúde - Ministry of Health – Brazil**

Presenters:

Ferruh Niyazi Ayoglu - Zonguldak Karaelmas University Faculty of Medicine Department of Public Health - Turkey

Evaluation of Tuberculosis Cases Followed up by Tuberculosis Dispanseries of Zonguldak Province, Turkey in the Year 2002. (1645)

James Chauvin - Canadian Public Health Association - Canada

Tobacco Control Surveillance among Youth and Adults (5936)

Blanca Graciela Terry Berro - Instituto de Nutrición e Higiene de los Alimentos. La Habana - Cuba

Sistema de Vigilancia y Garantía de la Calidad de la Fortificación de los Purés de Frutas con Hierro y Ácido Ascórbico en Población Infantil Cubana. (6764)

Francisco Lamus Lemus - Universidad de La Sabana - Colombia

Valoracion de Condiciones, Determinantes y Funciones Esenciales de Salud Pública en el Municipio de Chía – Cundinamarca (9145)

08:30am - 09:30am **Pav 5 - Room F1**

- **Challenges for Inclusion in Work**

Chair: **Carlos Minayo – Escola Nacional de Saúde Pública Sergio Arouca/Fiocruz - Brazil**

Presenters:

Denise Petrucci Gigante - Universidade Federal de Pelotas (UFPel) - Brazil

Escolaridade e Trabalho dos Jovens da Coorte de Nascimentos de Pelotas (3749)

Lucia de Cassia Tavares - SAE DST/AIDS Santana – Secretaria Municipal de Saúde de São Paulo - Brazil

Discutir a Vida nos Umbrais da Morte – um desafio possível (4478)

Suyanna Linhales Barker - Universidade do Estado do Rio de Janeiro (UERJ) - Brazil

Resultados Preliminares da Implementação da Diretriz para Atenção Integral á Saúde de Crianças e Adolescentes Economicamente Ativos na Rede Nacional de Saúde do Trabalhador-Renast do SUS. (7466)

Fernando Donato Vasconcelos - Escola Baiana de Medicina e Saúde Pública - Brazil

Ironias da Desigualdade: políticas e práticas de inclusão de pessoas com deficiência física. (8203)

08:30am - 09:30am **Pav 5 - Room F2**

- **Use and Evaluation of Information Systems in Health**

Chair: **Maria Helena Mello Jorge - Faculdade de Saúde Publica/USP - Brazil**

Presenters:

Carolina Novaes Carvalho – Secretaria de Vigilância em Saúde - Brazil

Análise da Completitude da Base de Dados de Doenças de Notificação Compulsória (DNC) do Sistema de Informação de Agravos de Notificação/ Sinan, Brasil, 2001 A 2005. (3666)

Adriane Moreira Marquesini Salles Navas - Direção Regional de Saúde - DIR VIII Assis - SES - Brazil

Avaliação e Planejamento: o SIAB como instrumento (4939)

Maristela Cardozo Caridade - Secretaria Municipal de Saúde do Rio de Janeiro / Escola Nacional de Saúde Pública Sergio Arouca/Fiocruz - Brazil

Descentralização do Sistema de Informações Sobre Nascidos Vivos - Cidade do Rio de Janeiro - 2003 (7790)

Marília Gava - Ministry of Health - Brazil

Avaliação das Facilidades e Dificuldades da Implantação do Registro Eletrônico de Dados em Saúde (10177)

08:30am - 09:30am **Pav 5 - Room F3**

- **Mental Health: new territories, new constructions**

Chair: **Lúcia Rosa - Universidade Federal do Piauí / UFPI - Brazil**

Presenters:

Silvio Yasui – Universidade Estadual Paulista (UNESP) - Brazil

Plantadores de Sonhos: reforma psiquiátrica e um outro mundo possível (6382)

Maristela de Melo Moraes - Instituto PAPAI - Brazil

Os Centros de Atenção Psicossocial para Álcool e Drogas (Caps-Ad) e a Política de Atenção á Saúde que Orienta as Práticas: coerencias e contradições cotidianas. (7006)

Pedro Montaldi Gava - Centro de Convivencia e Cooperativa Tremembé/Jaçanã - Brazil

Saúde Mental e Promoção de Saúde: a experiência dos centros de convivência e cooperativa. (7358)

Maria Fernanda de Silvio Nicacio - Departamento de Fisioterapia, Fonoaudiologia e Terapia Ocupacional / Faculdade de Medicina/USP - Brazil

A Invenção de Serviços Substitutivos e Territoriais para a Saúde Mental (8800)

08:30 - 09:30am **Pav 5 - Room G1**

- **Reproductive Behavior and Health Services**

Chair: Ana Paula Portella - SOS Corpo Instituto Feminista para a Democracia - Brazil

Presenters:

Valéria Conceição Passos de Carvalho - Universidade Católica de Pernambuco (UNICAP) - Brazil

Fatores que Infulenciam na Realiazação de um Pré-Natal Não-Adequado Entre Puerperas Usuárias do SUS em Recife-PE. (3081)

Ana Paula Portella - SOS Corpo Instituto Feminista para a Democracia - Brazil

Entre a Impotência e o Autoritarismo: pobreza e práticas profissionais no programa saúde da família (8414)

Maria Graciela Gonzalez de Morell - Universidade Federal de Sao Paulo (UNIFESP) - Brazil

Notas Sobre o Comportamento Reprodutivo dos Povos Indígenas no Período 1991-2000 (9370)

08:30 - 09:30am **Pav 5 - Room G2**

- **Maternal Mortality**

Chair: Pauline Kale – Universidade Federal do Rio de Janeiro (UFRJ) - Brazil

Presenters:

Samuel Kilsztajn - Laboratório de Economia Social (LES/SP) - Brazil

Caesarean Sections in Public and Private Hospitals and Maternal Mortality Associated with mode of Delivery in the Public Health System in Sao Paulo, Brazil (28)

Mariana Romero - Centro de Estudios de Estado y Sociedad (CEDES) - Argentina

Mortalidad Materna en la Argentina (5323)

Vania Muniz Nequer Soares - Secretaria Estadual de Saúde do Paraná - Brazil

Fecundidade e Saúde Materna (6169)

Régia Maria Batista Leite – Universidade Federal de Pernambuco (UFPE) - Brazil

Mortalidade Materna: analise da trajetória das mulheres (10102)

08:30 - 09:30am **Pav 5 - Room G8**

- **Health Surveillance and Its Interactions**

Chair: Marismary Horsth de Seta – Escola Nacional de Saúde Pública Sergio Arouca/FIOCRUZ - Brazil

Presenters:

Jorge José Santos Pereira Solla - Instituto de Saúde Coletiva/UFBA - Brazil

Descentralização e Financiamento da Vigilância Sanitária no SUS: tendências (1870)

Andréa Dâmaso Bertoldi - Universidade Federal de Pelotas (UFPel) - Brazil

Utilização de Medicamentos em uma População Coberta pelo Programa de Saúde da Família em Porto Alegre, RS (4335)

Antonia Carmélia de Mendonça Brito - Escola Nacional de Saúde Pública Sergio Arouca/FIOCRUZ – Brazil

Vigilância Sanitária: a importância do acervo de materiais informativos e educativos (6340)

Marco Aurélio Peres - Programa de Pós-Graduação em Saúde Pública/UFSC - Brazil

A Fluoretação de Águas é Efetiva para a Redução de Desigualdades na Ditribuição da Cárie Dentária? (8486)

08:30 - 09:30am **Pav 5 - Room G9**

- **Childhood Obesity: diagnostic criteria and prevention**

Chair: Pedro Lira – Universidade Federal de Pernambuco (UFPE) - Brazil

Presenters:

Regina Elizabeth Müller - Instituto Nacional de Cardiologia Laranjeiras /MS - Brazil

Obesidade e Dislipidemia em Pré-Adolescentes de Escola Pública do Rio de Janeiro (3053)

María Teresa Moreno Valdés - Universidade de Fortaleza (UNIFOR) - Brazil

Obesidade Infantil: prevenção através de educação nutricional mediada por atividades lúdicas (4242)

Maria do Rosário Gondim Peixoto - Faculdade de Nutrição/UFG - Brazil

Prevalência de Sobrepeso e Obesidade em Crianças e Adolescentes de Goiânia Segundo Dois Critérios para o Índice de Massa Corporal (5309)

Renata Gracioso Borges - Faculdade de Ciências Farmacêuticas/ UNESP - Brazil

Avaliação de Obesidade Infantil Segundo Dois Critérios de Diagnóstico Antropométrico. (6511)

08:30 - 09:30am **Pav 5 - Room H2**

- **Culture, Differential Care, and Indigenous Peoples' Health in Brazil**

Chair: Eliana Elisabeth Diehl - Centro de Ciências da Saúde, Departamento de Ciências Farmacêuticas/UFSC - Brazil

Presenters:

Maria de Betania Garcia Chaves - Secretaria Municipal de Saúde de Angra dos Reis - Brazil

A Política de Saúde Indígena no Polo-Base Angra dos Reis, Rio de Janeiro, Brasil: um estudo de caso (2842)

Lucas Zelesco de Oliveira - Escola Politécnica de Saúde Joaquim Venâncio/FIOCRUZ - Brazil

re Saber Popular e Saber Médico-Científico na um Sistema de Saúde Público, Democrático e uma análise da experiência dos povos Baniwa e Kuripako (3281)

Regina Maria de Carvalho Erthal - Museu Nacional/UFRJ - Brazil

A Atenção Psicossocial para Populações Indígenas: medicalizando questões étnicas? (4695)

Dinaci Vieira Marques Ranzi - Fund. Municipal de Saúde e Administração Hospitalar de Dourados - MS - Brazil

Respeito à Cultura Indígena - programa de humanização e acolhimento "aqui você será bem cuidado" (7505)

08:30 - 09:30am **Pav 5 - Room H3**

- **Racial Inequalities and Health in Brazil**

Chair: **Dóra Chor - Escola Nacional de Saúde Pública Sergio Arouca/Fiocruz – Brazil**

Presenters:

Alicia Matijasevich Manitto - Programa de pós-graduação em Epidemiologia/UFPel - Brazil

Desigualdades Raciais na Mortalidade Infantil: comparação de três coortes de nascimentos da cidade de Pelotas, Brazil. (1426)

Luiz Vieira Júnior - Instituto de Medicina Social/ UERJ - Brazil

Avaliação dos Padrões de Mortalidade Por Etnias. Brasil e regiões - censo demográfico 2000 (2948)

Juliana Martins Barbosa da Silva Costa - Centro de Pesquisas Aggeu Magalhães/Fiocruz - Brazil

Desigualdades Raciais na Mortalidade Materna em Residentes do Recife, 2001-2004. (3897)

Mônica Maria Celestina de Oliveira - Universidade Federal do Rio Grande do Sul (UFRGS) - Brazil

Hipertensão Arterial Etnia e Gênero em Adultos de Salvador - Bahia, Brasil (6958)

08:30 - 11:00am

Forum

Pav 5 - Room H1 / P-E-F / ()

- **Colufras Forum - Globalization, Access to Drugs, and Citizens' Protection: public policies, industry ethics, and professionals ethics - 1**

Chair: **Normand Asselin, Secretary of COLUFRAS (Portuguese and French-Speaking Health Conference)**

Presenters:

Fernando Cupertino - former Secretary of Health, State of Goiás, Representing the Brazilian National Council of State Health Secretaries (CONASS), co-president of COLUFRAS and the Initiative.

Welcoming remarks

Renald Bujold - public health physician from the Montreal Public Health Division, Secretary of the Quebec Public Health Association (ASPQ), Canadian co-president of the Seminar Scientific Committee.

Context and objectives of the Seminar

Ethics and access to medicines: when citizens become involved

Jean-Claude St-Onge, Philosophy Professor, Economist, and Author, Montreal, Quebec, Canada

The flip side of the pill, or the hidden side of the pharmaceutical industry

Ethical and social challenges faced by public policy-makers: David against Goliath or partners?

Dr Gbary Akpa, WHO/Africa

Challenges, problems, and strategies to favor access to medicines in Africa

Lucie Robitaille, Pharmacist, Director-General of the Quebec Council on Medicines, Quebec, Canada

Drug Insurance: at the heart of Quebec's strategy to respond to the ethical challenge of access to medicines

Jorge Zepeda Bermudez, Unit Chief, Pharmaceutical Policy, Pan-American Health Organization Washington, DC

Access to medicines: challenges and obstacles in the Americas as a whole and Brazil

09:30 - 11:00am

Panels

Pav 4 – Auditorium / P-E-S / ()

- **The People´s Health Movement and the Right to Health**

Chair: **Jaime Breilh - Centro de Estudios y Asesoría en Salud (CEAS) - Equador**

The Alternative Latin American Health Report: the peoples regional health watch

Panelists:

Thelma Narayan - Community Health Cell Bangalore – India

Arturo Quizhpe Peralta - Faculty of Medical Sciences - University of Cuenca, Ecuador / Movimiento de Salud de los Pueblos – América Latina - Equador

The Voices of the Earth

David Sanders - Associação Sul-Africana de Saúde Pública – South Africa

People's Health Movement and International Peoples Health University

María Hamlin Zúniga - Movimiento de Salud de los Pueblos - Latinoamérica - Nicaragua

El Movimiento de Salud de los Pueblos en América Latina

09:30 - 11:00am **Pav 4 - Room 1**

- **Tribute to Professor Guilherme Rodrigues da Silva**

Chair: Euclides Castilho - Faculdade de Medicina/USP – Brazil

Panelists:

José da Rocha Carvalheiro – Fundação Oswaldo Cruz (FIOCRUZ) – Brazil

Sebastião Loureiro - Instituto de Saúde Coletiva/ UFBa – Brazil

Aytan Sipahi - Hospital das Clínicas da Faculdade de Medicina/USP - Brazil

Professor Guilherme Rodrigues da Silva e a Gestão Democrática do Hospital das Clínicas

---

09:30 - 11:00am **Pav 4 - Room 2**

- **Aging and Health: contemporary challenges and answers - 1**

Chair: Enrique Hernández Guerson - Instituto de Salud Pública Universidad Veracruzana – Mexico

Panelists:

Sandra Areli Saldaña Ibarra - Instituto de Salud Pública Universidad Veracruzana - Mexico

Nuevos Parámetros, Viejas Mediaciones

María Cristina Ortiz León - Instituto de Salud Pública Universidad Veracruzana - Mexico

La Informática en el Adulto Mayor y su Bienestar Físico y Mental

Jorge S. Azamar Martínez - Instituto de Salud Pública Universidad Veracruzana - Mexico

Tipología de la Vejez Exitosa

Célia Pereira Caldas – Universidade Aberta da Terceira Idade (UnATI) /UERJ - Brazil

Quarta Idade: um novo desafio para a saúde coletiva

09:30 - 11:00am **Pav 5 – Auditorium / P-E-S / ()**

- **Health Inequalities: trends in Brazil and the world**

Chair: Maria do Carmo Leal - Escola Nacional de Saúde Pública Sergio Arouca/FIOCRUZ – Brazil

Panelists:

Michael Marmot - University College London - United Kingdom

Inequalities in Health: the challenge

Cesar G. Victora - Universidade Federal de Pelotas (UFPEL) - Brazil

Iniquidades em Saúde: mortalidade infantil no Brasil e no mundo

---

09:30 - 11:00am **Pav 5 - Room C / P-E-S / ()**

- **Tuberculosis: how to combat and prevent the threat of multiresistance**

Chair: Joel Keravec - Management Sciences for Health - USA

Panelists:

Rodolfo Rodriguez Cruz - Unidade técnica de prevenção e controle de doenças da OPS/OMS – Brazil

Cesar Antonio Bonilla Asalde - Chefe do Programa Nacional do Controle da TB do Peru – Peru

Miguel Aiub Hijjar - Centro de Referência Prof. Hélio Fraga - Secretaria de Vigilância em Saúde - Ministry of Health - Brazil

---

09:30 - 11:00am **Pav 5 - Room D1 / P-E / ()**

- **Clinical Trials Registry: a tool to strengthen access to, and confidence in clinical research**

Chair: Luis Gabriel Cuervo – Pan American Health Organization (PAHO) – USA

Panelists:

Rodrigo A. Salinas – Ministério da Saúde do Chile - Chile

Clinicals Trials Registry and Public Policy: issues and challenges

Regina C. Figueiredo Castro - BIREME / / Pan American Health Organization (PAHO)/ World Health Organization (WHO) - Brazil

Ensaios Clínicos e a Comunicação Científica Latino-Americana

Dirceu Greco - Faculdade de Medicina/UFMG - Brazil

Questões de Natureza Ética na Pesquisa Clínica

Gustavo Luiz F. Kesselring – Sociedade Brasileira de Medicina Farmacêutica (SBMF) - Brazil

---

09:30 - 11:00am **Pav 5 - Room D3**

- **Violence against Children and Adolescents: approaching the issues of suicide, neglect and abuse**

Chair: Lúcia Abelha – Núcleo de Estudo de Saúde Coletiva/UFRJ e Núcleo de Pesquisa/IMASJM – Brazil

Panelists:

Letícia Legay - Núcleo de Estudos de Saúde Coletiva/UFRJ - Brazil

Violências em Crianças e Adolescentes: abordando o tema suicídio

Evelyn Eisenstein – Núcleo de Estudos da Saúde do Adolescente/ UERJ e CEIIAS - Brazil

Aspectos Médicos dos Abusos Contra Criança e Adolescente

Cristina Milanez Werner - Instituto de Pesquisas Heloisa Marinho (IPHEM) / Grupo Transdisciplinar de Estudos em Álcool e outras Drogas/UFF - Brazil

Trabalhando com Famílias de Camadas Populares com Crianças e Adolescentes Ofendidos Sexualmente

---

09:30 - 11:00am **Pav 5 - Room D8/ P-E / ()**

- **Globalization and the Competencies Model in Health Institutions**

Chair: Arthur Hyppólito de Moura - Dispositivos Institucionais e Coletivos (DDIC) / Faculdade de Ciências Médicas/UNICAMP – Brazil

Panelists:

Philippe Zariffian - Université de Marne la Vallée (UMLV) - France

Yves Schwartz - Departamento de Ergologia/Universidade de Provence - France

Modelos de Competência ou Ingredientes da Competência: globalizar o respeito às singularidades históricas e locais

Michel Authier - Trivium - France

Capital Santé Capital Connaissance

09:30 - 11:00am **Pav 5 - Room E / P-E-S / ()**

- **An Ecohealth Approach to Globalization, Urban Challenges and Public Health: research to policy linkages**

Chair: Ana Boischio - International Development Research Center (IDRC) – Canada

Panelists:

Robert Fincham - Centre for Environment, Agriculture and Development - University of Kwazulu -Natal - South Africa

An Integrative Framework for Policy Formulation at the Local Level: the case of health and housing in Pietermaritzburg, South Africa

Marcelo Korc - Pan American Health Organization (PAHO) / World Health Organization (WHO) - PWR - Venezuela

Urban Ecological Challenges in Latin America and the Caribbean.

The Healthy Housing Initiative: linking research to policy

Durga Datt Joshi - National Zooneses and Food Hygiene Research Centre, Nepal - India

An Urban Ecosystem Health Approach to Make a City and Better Health in Kathmandu, Nepal

Djeuda Tchapnga Henri Bosko - Faculté des Sciences - Université de Yaoundé - Cameroon

Environment and Human Health in Southern Urban Populations: links which are difficult to establish and even more difficult to overcome

---

09:30 - 11:00am **Pav 5 - Room F3**

- **A Pact for Democratization and Quality of Communication and Information in Health**

Chair: Alessandra Ximenes da Silva - Conselho Nacional de Saúde – Brazil

Panelists:

Maria Thereza Mendonça C. de Rezende - Conselho Nacional de Sáude, Segmento dos Trabalhadores Fentas/CFFa - Brazil

Ilara Hämmerli S. de Moraes - Escola Nacional de Saúde Pública/ FIOCRUZ - Brazil

Pacto pela Democratização e Qualidade da Comunicação e Informação em Saúde: relevância e perspectivas

Áurea Maria da Rocha Pitta – Escola Nacional de Saúde Pública Sergio Arouca/FIOCRUZ - Brazil

Geusa Dantas Lélis - Conselho Nacional de Saúde - Brazil

09:30 - 11:00am **Pav 5 - Room G1**

- **Integrative Knowledge Networks: visibilities, effects, and challenges for science production in the defense of life**

Chair: Ilma Noronha - Centro de Informação Científica e Tecnológica /FIOCRUZ – Brazil

Panelists:

Roseni Pinheiro - Instituto de Medicina Social/UERJ - Brazil

Caráter Específico de Produção do Conhecimento e dos Produtos em Ciências Sociais e Humanas no Campo da Saúde

Alcindo Antônio Ferla - Universidade de Caxias do Sul (UCS) – Brazil

Abel L. Packer - BIREME // Pan American Health Organization (PAHO)/ World Health Organization (WHO) - Brazil

Improving Access to Evidences from Scientific Research in Latin American and Caribbean

---

09:30 - 11:00am **Pav 5 - Room G2**

- **Patient Flow and Regionalization: studying access to health services**

Chair: Claudia Travassos - Fundação Oswaldo Cruz (FIOCRUZ) – Brazil

Panelists:

Rejane Sobrino Pinheiro - Núcleo de Estudos de Saúde Coletiva/ UFRJ - Brazil

Mercados Hospitalares e Fluxo de Pacientes no SUS

Marília Sá Carvalho - Escola Nacional de Saúde Pública Sérgio Arouca/FIOCRUZ - Brazil

Redes e Áreas - efeitos de contexto

Evangelina X. G. de Oliveira - Instituto Brasileiro de Geografia e Estatística (IBGE) - Brazil

Mapas de Fluxos na Avaliação e Planejamento do Acesso aos Serviços de Saúde

---

09:30 - 11:00am **Pav 5 - Room G8**

- **Medicine, Sexuality and Rights: political and social implications of technological innovations in health and public health**

Chair: Maria Andrea Loyola - Instituto de Medicina Social/UERJ – Brazil

Panelists:

Luciane da Costa Moás – Universidade Cândido Mendes (UCAM) – Brazil

Márcia Arán - Instituto de Medicina Social/UERJ - Brazil

Transexualidade e Saúde Pública no Brasil: avaliação e perspectivas

Debora Diniz - Universidade de Brasília (UnB) – Brazil

Daniel Borrillo - Universidade de Paris - France

A Medicalisação dos Direitos Subjetivos: a casuística da homosexualidade, da interrupção da gravidez do transexualismo e da homoparentalidade.

09:30 - 11:00am **Pav 5 - Room H2**

- **Global Health in a Historical Perspective**

Chair: Nísia Trindade Lima - Fundação Oswaldo Cruz (FIOCRUZ) – Brazil

Panelists:

Ariel Pablos-Méndez - Organização Mundial de Saúde (OMS) - Switzerland

La Salud Global en Perspectiva Histórica

Marcos Cueto - Universidad Peruana Caetano Eredia – Peru

Anne-Emanuelle Birn - University of Toronto - Canada

Uruguay y la Circulación Internacional de las Políticas de Salud Infantil, 1890-1940

09:30 - 11:00am **Pav 5 - Room H3**

- **Productivity and Knowledge Outputs in Health Sciences**

Chair: Soraya Vargas Côrtes - Universidade Federal do Rio Grande do Sul (UFRGS) – Brazil

Panelists:

Madel T. Luz - Instituto de Medicina Social/UERJ - Brazil

Jairnilson Paim - Instituto de Saúde Coletiva/UFBa - Brazil

Produtividade e Produtos do Conhecimento na Saúde Coletiva

Moisés Goldbaum - Secretaria de Ciência e Tecnologia e Inovação em Saúde do Ministério da Saúde - Brazil

Lectures

09:30 - 11:00am **Pav 5 - Room F1**

- **Population Aging: challenges for collective health**

Chair: José Luiz Telles – Programa Nacional de Saúde do Idoso – MS - Brazil

Speaker: Renato P. Veras - Universidade Aberta da Terceira Idade (UnAti)/UERJ - Brazil

09:30 - 11:00am **Pav 5 - Room F2**

- **Current Challenges for the Unified National Health System: universal and quality care in Brazil**

Chair: Paulo Gadelha - ABRASCO – Brazil

Speaker: José Gomes Temporão - Ministry of Health - Brazil

09:30 - 11:00am **Pav 5 - Room G9**

- **Epidemiology: challenges and answers in the context of a global**

Chair: José A. Escamilla – Pan American Health Organization - PAHO/WHO-Brazil

Speaker: Moyses Szklo - Johns Hopkins University - USA

Epidemiology: challenges and answers in the context of a global economy

11:00 - 12:00noon

Conference

Pav 5 – Auditorium / P-E-S / ()

- **Globalization, Poverty and Health**

Chair: Cuauhtemoc Ruiz – World Federation of Public Health Associations (WFPHA) - Mexico

Lecturer: Paulo M. Buss – Fundação Oswaldo Cruz (FIOCRUZ) – Brazil

In this session, the speaker Paulo M. Buss will receive the Hugh R. Leavell award conferred by World Federation of Public Health Associations (WFPHA)

12:00noon - 01:00pm

Lunch

See Cultural Program on page 139

01:30 - 6:30pm

Forum

01:30 – 06:30pm **Pav 5 - Room H1 / P-E-F / ()**

- **Colufras Forum - Globalization, Access to Drugs, and Citizens' Protection: public policies, industry ethics, and professionals ethics - 2**

Given the profound trends observed above and in the wake of the morning lectures, this session will discuss future strategies for more equitable access to essential drugs

Chair: Fernando Cupertino - former Secretary of Health of the State of Goiás, Representing the Brazilian National Council of State Health Secretaries (CONASS), co-president of COLUFRAS and of the Initiative, and chairman of the Seminar

Presenters:

Max Arella, Professor, National Institute of Scientific Research -Institut Armand-Frappier, Laval, Quebec (confirmed)

Production of generic biological drugs by emerging countries: an opportunity to be seized to decrease costs and increase access to this type of medicines

Paulo Dornelles Picon, professor, Federal University in Rio Grande do Sul, Advisor to the State Health Secretariat, Rio Grande do Sul

Conflict of interest and irrational use of medicines, today and tomorrow

Carlos Alberto Pereira Gomes, Director of the Minas Gerais State Laboratory, Director of FUNEB and President of ALFOB (to be confirmed)

The importance of government laboratories for health policies

Sandra Guerrier, Pharmacist, National Advisor to the Essential Drugs Project (PROMESS), PAHO/WHO, Haiti.

Essential drugs in Haiti: a life or death issue? A perspective on the current situation, lessons learned, and proposals to achieve equitable access for the Haitian population

Q & A and discussion between panel members, speakers, and the audience.

Analysis, summary, and paths to follow, by two specialists in ethics and/or right to life.

Chair: Fernando Cupertino

Presenters:

Frédéric St-Martin, Attorney, Master in Biotechnology Law (access to essential drugs)

Maria Auxiliadora Oliveira, Coordinator of the Nucleus for Pharmaceutical Care, Oswaldo Cruz Foundation (FIOCRUZ.Rio de Janeiro) and Coordinator of the PAHO/WHO Collaborating Center on Pharmaceutical Policies Farmacêutica/Fiocruz / Coordenadora do Centro Colaborador da OPAS/OMS sobre as políticas farmacêuticas – Brazil

Thank you and see you at the Congress in Quebec, Canada, in late 2007

Paulo Dornelles Picon, Professor, Federal University in Rio Grande do Sul, Advisor to the State Health Secretariat, Rio Grande do Sul, and co-president of the scientific committee

Lucien Albert, Director of the International Health Unit, University of Montreal, co-president of COLUFRAS

02:00 - 03:00pm

Oral Presentations

Pav 4 – Auditorium P-E / ()

- **Management of the Work Process in Nursing**

Chair: Marina Peduzzi - Escola de Enfermagem/USP - Brazil

Presenters:

Cláudia Maria Barboza Machado Fonseca – Hospital Universitário Clementino Fraga Filho /UFRJ - Brazil

Informatização no Cuidado Hospitalar: subjetividade e saúde das enfermeiras em um hospital geral. (2309)

Maria José Menezes Brito - Faculdade Novos Horizontes - Brazil

O Trabalho da Enfermeira-Gerente no Contexto Hospitalar: um estudo de caso sobre habilidades e funções á luz da teoria gerencial (4758)

Maryam Nooritajer - Iran University Of Medical Sciences – Islamic Republic of Iran

The Assessment of Participation Decision Making of Head Nurses to According Training Programs (6311)

Aparecida Silvia Mellin - Pontifícia Universidade Católica de Campinas (PUCCAMP) - Brazil

Processo de Trabalho de Enfermeiros de Centros de Saúde de Campinas - SP (6774)

02:00 - 03:00pm **Pav 4 - Room 1**

- **Interventions With a Potential Impact on Infant Mortality**

Chair: Maria do Carmo Leal - Escola Nacional de Saúde Pública Sergio Arouca/Fiocruz – Brazil

Presenters:

Alice Teles de Carvalho - Universidade Federal da Paraíba (UFPB) - Brazil

O Programa Saúde da Família (PSF) como Estratégia de Redução das Desigualdades em Saúde no País: uma análise ecológica sobre a proporção de óbitos infantis por causas mal (4231)

Sônia Lansky - Prefeitura Municipal de Belo Horizonte - Brazil

Programa "Criança que Chia", Prefeitura de Belo Horizonte,: impacto na mortalidade infantil e qualidade de vida das crianças (4405)

Rodolfo Navarro Nunes – Agência Nacional de Vigilância Sanitária (ANVISA) - Brazil

Avaliação do Sistema de Monitoramento das Doenças Diarréicas Agudas – Mdda (6624)

Rosana Aquino Guimarães Pereira - Instituto de Saúde Coletiva/ UFBa - Brazil

Impacto do Programa de Saúde da Família na Redução da Mortalidade Infantil em Municípios Brasileiros (8290)

02:00 - 03:00pm **Pav 4 - Room 2**

• Health and Social Security in Brazil

Chair: **Maria Lucia Teixeira Werneck Vianna - Instituto de Economia Industrial/UFRJ – Brazil**

Presenters:

Tatiana Wargas de Faria Baptista - Escola Nacional de Saúde Pública Sergio Arouca/FIOCRUZ - Brazil

Processo Decisório da Política de Saúde no Brasil e Análise da Produção Legislativa no Congresso Nacional (1990-2002) (517)

Tatiana Maria Araújo da Fonseca - Universidade Federal Fluminense (UFF) - Brazil

O Benefício de Prestação Continuada e Possibilidades de Consolidação da Seguridade Social (5415)

Jorge Mesquita Huet Machado – Fundação Oswaldo Cruz (FIOCRUZ) - Brazil

Desafios de Um Sistema Integral de Saúde Trabalhador – SIST - dentro de uma instituição pública (7614)

Danilo Fernandes Costa - Universidade de São Paulo (USP) - Brazil

Dormitam Estratégias Políticas Contra os Direitos Trabalhistas e Previdenciários na Saúde e Segurança do Trabalho (9587)

02:00 - 03:00pm **Pav 4 - Room 3**

• Health Councils and Expanding Social Control

Chair: **Roseni Pinheiro - Instituto de Medicina Social/UERJ – Brazil**

Presenters:

Marcelo Rasga Moreira - Escola Nacional de Saúde Pública

Sergio Arouca/FIOCRUZ - Brazil

Perfil dos Conselhos de Saúde do Brasil: a participação dos usuários nos Conselhos Municipais de Saúde (CMS) das cidades com mais de 100.000 habitantes (327)

Felipe Dutra Asensi – Universidade Estadual do Rio de Janeiro (UERJ) - Brazil

Novas Estratégias de Fortalecimento dos Conselhos de Saúde – a parceira com o Ministério Público (3415)

Josefa Nunes Pinheiro - 17ª Célula Regional de Saúde/SESA/CE - Brazil

Construindo a Democracia Participativa? uma análise a partir do Conselho de Saúde. (6911)

Cornelis Johannes Van Stralen - Núcleo de Estudos em Saúde Coletiva/UFMG - Brazil

A Participação na Gestão de Políticas Públicas: o caso dos Conselhos de Saúde. (9987)

02:00 - 03:00pm **Pav 4 - Room 4**

• Family Health Teams

Chair: **Ricardo Burg Ceccim - Departamento de Ensino e Currículo/UFRGS - Brazil**

Presenters:

Ana Áurea Alécio de Oliveira Rodrigues - Universidade Estadual de Feira de Santana (UEFS) - Brazil

Oferta e Demanda na Atenção á Saúde Bucal: o processo de trabalho no programa saúde da família (PSF) em Alagoinhas - Bahia (1069)

Vitória Solange Coelho Ferreira - Universidade Estadual de Santa Cruz (UESC) – Brazil

Organização do Processo de Trabalho do ACS e a Restruturação Produtiva (9651)

Elvia Lane Araújo do Nascimento - Universidade Federal da Paraíba (UFPB) - Brazil

Levantamento do Perfil dos Profissionais do Programa Saúde da Família do estado da Paraíba (9731)

Aline Barreto de Almeida - Universidade Federal da Paraíba (UFPB) - Brazil

A Importância da Fisioterapia no Programa Saúde da Família: experiência de extensão na Universidade Federal da Paraíba (10255)

02:00 - 03:00pm **Pav 4 - Room 5**

• Health, Habits and Consumption

Chair: **Rosana Magalhães - Escola Nacional de Saúde Pública Sergio Arouca/FIOCRUZ – Brazil**

Presenters:

Aline de Andrade Marques - Universidade Estadual da Paraíba (UEPB) - Brazil

"Vivendo no Mundo da Embriaguês, Vivendo no Mundo do Demônio": as representações socias de alcoolistas em tratamento. (2848)

Elson da Silva Lima – Universidade Estadual de Campinas (UNICAMP) - Brazil

Consumo de Tabaco e Segurança Alimentar em Famílias da Área Rural de Cinco Municípios do Estado de São Paulo (4244)

Sueli Aparecida Moreira Takushi - Faculdade de Saúde Pública/USP - Brazil

Oferta de Alimentos e Reação ao Comer na Presença do HIV/AIDS (4514)

Marilda Borges Neutzling - Universidade Federal de Pelotas (UFPel) - Brazil

Padrões Alimentares de Adolescentes 10-12 Anos de Idade: a coorte de nascimentos de 1993 em Pelotas/RS/Brasil. (6915)

02:00 - 03:00pm **Pav 4 - Room 6**

- **Education, Communication, and Meanings in Dispute**

Chair: Flávio Magajewski – Secretaria de Estado de Saúde de Santa Catarina - Brazil

Presenters:

Luiz Carlos de Oliveira Cecilio - Departamento de Medicina Preventiva, Escola Paulista de Medicina/UNIFESP - Brazil

Fórum de Educação Permanente dos Gestores da Micro-Região de Bragança Paulista: o enfrentamento solidário dos desafios da atual etapa da municipalização do Sistema Único de Saúde. (593)

Marilene Cabral do Nascimento - Universidade Estácio de Sá - Mestrado Profissional em Saúde da Família - Brazil

Comunicação e Modelo Assistencial em Saúde. Relações Intra-Equipe e Equipe-usuários no PSF do Município do Rio de Janeiro. (677)

Eymard Mourão Vasconcelos - Rede de Educação Popular e Saúde - Brazil

Educação Popular: de uma prática alternativa á uma estratégia de gestão participativa das políticas de saúde (4756)

João Luiz Gurgel Calvet da Silveira – Universidade Regional de Blumenau (FURB) - Brazil

Condição de Saúde Bucal e Atitudes de Idosos Institucionalizados (5257)

Marcos Oliveira Dias Vasconcelos - Universidade Federal da Paraíba (UFPB) - Brazil

Sabedoria e Empoderamento Através do Curso de Reflexão e Vivência em Movimentos e Práticas de Educação Popular e Saúde (8952)

02:00 - 03:00pm **Pav 5 – Auditorium / P-E / ()**

- **HIV/AIDS: faces of the pandemic**

Chair: Francisco Inácio Bastos Pinkusfeld – Fundação Oswaldo Cruz (Fiocruz) - Brazil

Presenters:

Disnardo Raul Perez González - Instituto Nacional de Higiene, Epidemiologia y Microbiología Cuba - Cuba

Aspectos Juridicos y Eticos Del Vih/Sida En Cuba 2000 - 2005 (1349)

Daniel Markel - School of Public Policy and Administration, Carleton University - Canada

Global Health Governance and the Challenge of Meeting the Mdgs: the case of HIV/AIDS in China and India. (5234)

Pedro Maria da Cunha Moura Ferreira - Instituto de Ciências Sociais - Universidade de Lisboa - Portugal

Os Europeus e a SIDA (8019)

02:00 - 03:00pm **Pav 5 - Room 2**

- **Experience With the Use of Health Information**

Chair: Álvaro Escrivão Junior - Escola de Administração de Empresas de São Paulo/FGV – Brazil

Presenters:

Paul Douglas Fisher - Faculdade de Medicina/UFRGS - Brazil

Why Health Information System Projects In Resource-Poor Countries Fail (2220)

Gabriela Jacarandá Alves - Ministry of Health - Brazil

Observatório de Saúde da Amazônia Legal: ampliando conhecimento para tomada de decisão (3870)

Carmen Clara Cecilia Mundaca Torres - Naval Medical Research Center Detachment, Lima - Peru

Challenges on the Implementation of an Electronic Surveillance System in Peru (5410)

Frederico Baêta Guimarães - Faculdade de Medicina/UFJF - Brazil

Estudo Comparativo das Informações em Saúde no Brasil e em Países com Sistemas Nacionais Públicos de Saúde (8371)

02:00 - 03:00pm **Pav 4 - Room 8**

- **Evaluation in Mental Health and Psychosocial Care: new perspectives**

Chair: Alice Guimarães Bottaro de Oliveira - Departamento de Enfermagem Fundamental e Aplicada/UFMT - Brazil

Presenters:

Izabel Christina Friche Passos - Departamento de Psicologia/ FAFICH/UFMG - Brazil

Avaliação da Satisfação dos Usuários de Saúde Mental da Associação de Apoio Social – Laço /BH-MG (1991)

Ana Maria Fernandes Pitta – Universidade Federal da Bahia (UFBa) - Brazil

Avaliando Centros de Atenção Psicossocial no Brasil como Dispositivos Estratégicos na Rede de Cuidados em Saúde Coletiva (3759)

Mariana Dorsa Figueiredo - Departamento de Medicina Preventiva e Social - FCM/Unicamp - Brazil

Saúde Mental na Atenção Básica: um estudo hermenêutico-narrativo sobre o Apoio Matricial na Rede SUS - Campinas (SP) (6214)

Rosana Teresa Onocko Campos Departamento de Medicina Preventiva e Social - FCM/ Unicamp - Brazil

Avaliação de Programas e Serviços de Saúde Mental: questões metodológicas (7474)

02:00 - 03:00pm **Pav 5 - Room C / P-E / ()**

- **Youth, Sexuality and Reproduction**

Chair: Ana Maria Costa - Secretária de Gestão Participativa do Ministério da Saúde – Brazil

Presenters:

Percy Antonio Galimbertti - Rural and Community Health Institute, Texas A&M University Health Science Center - USA

Teenage Pregnancy and School Dropouts: economic implications (5860)

Zahroh Shaluhiyah - Faculty of Public Health Diponegoro University - Indonesia

Understanding Youth Sexual Culture and its Implications for Sexual and Reproductive Health Education Needs in Central Java Indonesia (5984)

Andrea Martinez - Institute of Women's Studies, University of Ottawa - Canada

La Educación Sexual en Canada y Chile: empoderamiento u control social de l@s adolescentes? (7392)

Kátia Cibelle Machado Pirotta - Instituto de Saúde - Brazil

Práticas Sexuais e Opções Reprodutivas Entre Estudantes da Rede Pública de Ensino Médio no Município de Santos, 2005. (9042)

02:00 - 03:00pm **Pav 5 - Room D1 / P-E / ()**

- **Gender and Cancer**

Chair: Estela Aquino – Instituto de Saúde Coletiva/UFBa - Brazil

Presenters:

Miren Maite Uribe Arregi - Instituto do Câncer do Ceará - Brazil

Impacto da Mortalidade Evitável por Neoplasias de Colo Uterino e Útero, SOE, no Brasil, em 1979-1981 e 1999 -2001: análise de doze capitais selecionadas (1354)

Tania Di Giacomo do Lago - Faculdade de Ciências Médicas da Santa Casa de São Paulo - Brazil

Prevenção de Câncer de Colo Uterino em População em Situação de Exclusão Social: a insuficiência das ações de rotina. (5744)

Simone Meira Carvalho - Universidade Federal de Juiz de Fora (UFJF) - Brazil

De Peito Aberto: falando de mulher para mulher sobre a mastectomia e assistência á saúde numa perspectiva de gênero (7467)

Banu Cakir - Hacettepe University Faculty of Medicine Dep of Public Health - Turkey

Predictors of Quality of Life in Cancer In-Patients, a Developing Country Experience (9371)

02:00 - 03:00pm **Pav 5 - Room D3**

- **Constructions of Female and Male as Vulnerability to Violence**

Chair: Romeu Gomes – Instituto Fernandes Figueira/FIOCRUZ - Brazil

Presenters:

Leonor Rivera Rivera - Instituto Nacional de Salud Pública - Mexico

Violencia Durante el Noviazgo y su Asociación con Depresión y Conductas de Riesgo: estudiantes femeninas de Morelos, Mexico (1494)

Maria Angelica Lacerda da Silva - Secretaria Municipal de Assistência Social - Brazil

Violência Antigay no Brasil: impactos e respostas individuais (2977)

Julia Garcia Durand – Faculdade de Medicina/USP - Brazil

Violência na Gestação: estudo com usuárias de serviços públicos de saúde da grande São Paulo (4595)

Gary Thomas Barker - Instituto Promundo - Brazil

Homens Jovens, Situação de Conflito e HIV/AIDS na África (8003)

02:00 - 03:00pm **Pav 5 - Room D8 / P-E / ()**

- **Health Systems Reform in Latin America and the Caribbean**

Chair: Celia Almeida - Escola Nacional de Saúde Pública Sergio Arouca/FIOCRUZ – Brazil

Presenters:

Alicia Ines Stolkiner - Universidad de Buenos Aires - Argentina

The Health Reform, the Crisis and the Reorganization of the Argentina's Health System During the Last Decade - the perspective of the users and the accessibility to the services (1110)

Diana Gómez Camelo - Universidad Nacional de Colombia - Colombia

Sistemas de Salud de la Región Andina y el Caribe: un análisis comparativo (3440)

Carlos Alberto Agudelo C - Universidad nacional de Colombia - Instituto de Salud Pública - Colombia

Evaluación y Actualización de las Normas Nacionales de Prevención y Promoción, en el Marco del Sistema General de Seguridad Social en Salud-SGSSS, de Colombia (6900)

02:00 - 03:00pm **Pav 5 - Room E / P-E / ()**

- **Poverty, Development and Health**

Chair: Sulamis Dain – Instituto de Medicina Social/UERJ – Brazil

Presenters:

Geoffrey Nwaka - Abia State University Uturu Nigeria - Nigeria

The Urban Poor, the Informal City and Environmental Health Policy in Nigeria (16)

Lívia Pereira Coelho - Instituto de Medicina Social/ UERJ - Brazil

Renda Familiar e Sobrevivência das Crianças no Nordeste e Sudeste do Brasil (1522)

Kumanan Rasanathan - Ministry of Health – New Zealand

Is Trade Liberalisation the Best Strategy to Achieve the Millennium Development Goals? A Critique of the Task Force on Trade (6604)

Patrícia Chaves Gentil - Ministério da Saúde - Brazil

A Contribuição da Nutrição para o Alcance dos Objetivos de Desenvolvimento do Milênio (8091)

02:00 - 03:00pm **Pav 5 - Room F1**

- **Unveiling the Environmental Context of Work**

Chair: Jorge Mesquita Huet Machado – Fundação Oswaldo Cruz (Fiocruz) – Brazil

Presenters:

Maria de Fátima Hangai Ushirobira - Gerência de Vigilância em Saúde Ambiental / Coordenação de Vigilância em Saúde / Secretaria Municipal de Saúde de São Paulo - Brazil

Estudo de Exposição Humana a Contaminantes Ambientais de Residentes em Área Contaminada na Vila Carioca, São Paulo/SP, 2005. (3803)

Jose Diego Souza Suarez - Universidade Federal Fluminense (UFF) - Brazil

Gestão do Trabalho, Saúde e Segurança na Indústria Petrolífera Offshore da Bacia de Campos (5841)

June Maria Passos Rezende - Ministério do Trabalho e Emprego - Brazil

Epidemiologia e Informação para o Resgate de uma Precaução Negada. Caso Shell/Basf (6537)

Ruth Sara Arroyo Aguilar - Instituto Salud y Trabajo - Peru

Impactos en el Ambiente y la Salud Humana en la Cuenca Del Rio Rimac. Peru (7915)

02:00 - 03:00pm **Pav 5 - Room F2**

- **Analyses and Proposals for Improving Health Information**

Chair: Jacques Levin - Datasus/ MS - Brazil

Presenters:

Jacques Levin – Datasus/MS - Brazil

Análise da Implantação da Tabela de Compatibilidade entre o Procedimento Realizado e o Diagnóstico Principal no Sistema de Informações Hospitalares do SUS – SIH/SUS (1488)

Jussara Macedo Pinho Rotzsch - Agencia Nacional de Saúde Suplementar (ANS) - Brazil

A Experiência da Padronização de Informações da Saúde Suplementar no Brasil: uma prática social, econômica e política. (2302)

Thiago Rocha Ladeira – Datasus/MS - Brazil

Análise da Estrutura dos Arquivos Reduzidos do Banco de Dados do Sistema de Informação Hospitalar (SIH – SUS), 1995 a Junho de 2005. (6018)

Maria do Carmo Esteves da Costa - Fundação Ary Frauzino para Pesquisa e Controle do Câncer - Brazil

Seguimento de Mulheres com Neoplasia Intra-Epitelial Cervical e Carcinoma Invasivo no Município do Rio de Janeiro (6287)

02:00 - 03:00pm **Pav 5 - Room F3**

- **De-Institutionalization: insanity and the city**

Chair: Walter Oliveira – Universidade Federal de Santa Catarina (UFSC) - Brazil

Presenters:

Maria Inês Badaró Moreira – Universidade Federal do Espírito Santo (UFES) - Brazil

Análise Etnográfica de Serviços Residenciais Terapêuticos no Espírito Santo (2076)

Audrey Rossi Weyler – LAPSO -IP-USP / Universidade Ibirapuera - Brazil

A Loucura e a Cidade: reflexões sobre os serviços residenciais terapêuticos (6350)

Ana Paula Freitas Guljor - Hospital Psiquiátrico Jurujuba/FMS Niterói / Coordenação de Programas de Saúde Mental SMS-RJ - Brazil

Desinstitucionalização e Oferta de Cuidado em Saúde Mental: o processo de reabilitação psicossocial em Niterói-RJ (7761)

Flavia Mendes de Oliveira - Laboratório de Estudos em Saúde Mental da Escola Nacional de Saúde Pública Sergio Arouca/Fiocruz - Brazil

A Regulamentação da Internação Psiquiátrica Involuntária: garantia dos direitos das pessoas com transtornos mentais ou burocratização do procedimento de internação? (7810)

02:00 - 03:00pm **Pav 5 - Room G1**

- **Transsexuality and Health**

Chair: Regina Maria Barbosa - Núcleo de Estudos da População/ UNICAMP – Brazil

Presenters:

Maria de Fátima Lima Santos - Fundação Universidade Estadual de Alagoas (FUNESA)/ Instituto de Medicina Social/UERJ / Faculdade de Sergipe (FASE) - Brazil

"Outros Corpos, Novos Significados? A Produção Social da Transexualidade a Partir de uma Abordagem Sócio-Antropológica". (3121)

Wiliam Siqueira Peres – Universidade Estadual Paulista (UNESP) - Brazil

Subjetividade das Travestis Brasileiras: da vulnerabilidade da estigmatização á construção da cidadania (3946)

Márcia Ramos Arán - Instituto de Medicina Social/UERJ - Brazil

Transexualidade e Assistência Pública no Brasil (3960)

Rubens de Camargo Adorno – Faculdade de Saúde Pública/USP - Brazil

Encontros Sexuais e Circuitos de Sociabilidade: travestis e transexuais na Cidade Vermelha (6993)

02:00 - 03:00pm **Pav 5 - Room G2**

- **Surveillance of Infectious and Parasitic Diseases**

Chair: Guilherme Loureiro Werneck - Instituto de Medicina Social/ UERJ - Brazil

Presenters:

Juarez Pereira Dias - Instituto de Saúde Coletiva/UFBA - Brazil

Avaliação do Programa de Combate ao Aedes Aegypti sobre a Incidência de Casos Notificados de Dengue em Municípios com Distintas Situação Epidemiológica. Brasil, 1996-2002. (1896)

Noemi Dreyer Galvão - Secretaria de Estado de Saúde de Mato Grosso - Brazil

Vigilância Epidemiológica no Plano de Intensificação das Ações de Controle de Malária no Estado de Mato Grosso: estudo de caso (2803)

Ana Nilce S. Maia - Secretaria de Vigilância em Saúde/MS - Brazil

Leishmaniose Tegumentar Americana: vigilância e monitoramento de base territorial no Brasil (3736)

Maria de Fátima Corrêa Oliveira - Universidade Católica de Santos (UNISANTOS) - Brazil

Desenvolvimento e Utilização de um Sistema de Informações Geográficas (Sig) para a Visualização e Análise dos Agregados Espaciais com Variação Temporal dos Casos de Tuberculose na Região (4642)

02:00 - 03:00pm **Pav 5 - Room G8**

- **Advances and Challenges in STD/AIDS Surveillance**

Chair: Ligia Regina Franco Sansigolo Kerr - Departamento de Saúde Comunitária/UFCE – Brazil

Presenters:

Lucilda Selli - Universidade do Vale do Rio dos Sinos (UNISINOS) - Brazil

HIV/AIDS: retalhos de sua face oculta (467)

Celeste de Souza Rodrigues - Secretaria Municipal de Saúde de Belo Horizonte - Brazil

Sorologia Positiva para Sífilis em Puérperas: ainda um desafio para o Brasil (2202)

Maria Inês Dourado - Instituto de Saúde Coletiva/UFBa - Brazil

Tendências da Epidemia de AIDS em Adultos nas Macrorregiões Brasileiras Após a Introdução da Terapia Anti-Retroviral: uma análise crítica de 1990 a 2003 (6176)

02:00 - 03:00pm **Pav 5 - Room G9**

- **Women's Health and Cancer**

Chair: Gulnar Mendonça - Instituto Nacional do Câncer (INCA) – Brazil

Presenters:

Juliana Moreira de Oliveira Ferreira - Instituto Nacional do Câncer (INCA) – Brazil

Análise Espacial do Câncer de Cólo do Útero no Município do Rio de Janeiro no Período 1995 A 1998. (2213)

Vivian Mae Schmidt Lima Amorim - Departamento de Medicina Preventiva e Social/UNICAMP - Brazil

Fatores Associados à Não Realização do Exame de Papanicolaou: um estudo de base populacional no município de Campinas, SP (4542)

Vivian Mae Schmidt Lima Amorim - Departamento de Medicina Preventiva e Social/ UNICAMP - Brazil

Fatores Associados á Não Realização da Mamografia e do Exame Clínico das Mamas: um estudo de base populacional. (4562)

Milene Rangel da Costa - Secretaria Municipal de Saúde do Rio de Janeiro - Brazil

Comparação das Condutas Terapêuticas no Tratamento Ambulatorial das Mulheres Com Câncer de Mama (6497)

02:00 - 03:00pm **Pav 5 - Room H2**

- **Race, Public Policies, and Health in Brazil**

Chair: Simone Monteiro – Instituto Oswaldo Cruz/FIOCRUZ – Brazil

Presenters:

Simone Meyer Rosa - Centro Universitário Franciscano (UNIFRA) - Brazil

Projeto Quilombo: terapia ocupacional na construção coletiva da atenção à saúde (4299)

Luíza Cromack - Secretaria Municipal de Saude - Brazil

Raça e Etnia como Temas Transversais na Capacitação de Jovens Promotores de Saúde (6152)

Reginaldo Silva de Araújo - Universidade Federal de São Carlos (UFSCAR) - Brazil

O Movimento Negro e a Politização da Doença (6435)

Paulo Cesar Pontes Fraga - Universidade Estadual de Santa Cruz (UESC) - Brazil

Homicídios Contra Afrodescendentes na Bahia: uma análise descritiva (9760)

02:00 - 03:00pm **Pav 5 - Room H3**

- **Anthropological Approaches to Indigenous Peoples' Health**

Chair: Ricardo Ventura Santos – Escola Nacional de Saúde Pública Sergio Arouca/FIOCRUZ - Brazil

Presenters:

Maria Luiza Garnelo Pereira - Centro de Pesquisas Leônidas e Maria Deane/FIOCRUZ - Brazil

Territorialidade, Política da Doença e Promoção á Saúde Entre Os Baniwa do Alto Rio Negro. (1292)

Raquel Paiva Dias-Scopel - Centro de Pesquisa Leônidas e Maria Deane/FIOCRUZ - Brazil

Desafios e Expectativas de Agentes Indígenas de Saúde Xokleng – uma abordagem da antropologia da saúde (3185)

Maximiliano Loiola Ponte de Souza - Centro de Pesquisa Leônidas e Maria Deane/FIOCRUZ - Brazil

A Relação Álcool/Violência (Rav) no Contexto Indígena: estudo de caso sobre os índios tukano do alto rio Negro (Arn). (5406)

Rachel de Las Casas - Instituto de Medicina Social/UERJ - Brazil

Relações de Gênero nos Itinerários Terapêuticos Maxakali (8137)

03:00 - 04:30pm

Panels

Pav 4 – Auditorium / P-E-F / ( )

- **Methodological Strategies for Evaluation of Health Systems' Performance**

Chair: Francisco Viacava – Fundação Oswaldo Cruz (FIOCRUZ) – Brazil

Panelists:

Hillegonda Maria Dutilh Novaes - Faculdade de Medicina/USP - Brazil

André Pierre Contandriopoulos - Universidade de Montreal - Canada

Ligia Maria Vieira da Silva - Instituto de Saúde Coletiva/UFBa - Brazil

Avaliação de Sistemas Municipais e Estaduais de Saúde: possibilidades e desafios

Zulmira M. A. Hartz - Professora convidada do Departamento de Medicina Social da Universidade de Montreal - Canada

---

03:00 - 04:30pm **Pav 5 – Auditorium / P-E-S / ( )**

- **Influenza Pandemic: current situation and world preparedness**

Chair: José Cassio de Moraes - Faculdade de Ciências Médicas da Santa Casa de São Paulo – Brazil

Panelists:

Otávio Oliva – Pan American Health Organization (PAHO) - Washington - USA

Influenza Pandemia: current situation and preparedness in latin america and the caribbean

Jarbas Barbosa Silva Jr. - Secretário de Vigilância em Saúde do Ministério da Saúde - Brazil

O Plano Brasileiro de Preparação para a Pandemia de Influenza

Gabriel Alves Maciel - Ministério da Agricultura, Abastecimento e Pecuária - Brazil

---

03:00 - 04:30pm **Pav 5 - Room C / P-E-S / ( )**

- **Women Decision-Makers: women's empowerment as a condition for development**

Chair: Mirta Roses Periago - Pan American Health Organization (PAHO) – USA

Panelists:

Nila Heredia - Minister of Health for Bolivia – Bolivia

Margarita Gurdián López – Minister of Health for Nicaragua - Nicaragua

Empoderamiento de la Mujer como Condición para el Desarollo

Marina Silva – Minister of Environment - Brazil

03:00 - 04:30pm **Pav 5 - Room D1 / P-E / ()**

- **Development of the Public Health Workforce: a joint WFPHA/PAHO/ALAESP initiative**

Chair: Chris Rosene – World Federation of Public Health Association (WFPHA) / Canadian Public Health Association (CPHA) – Canada

Panelists:

Charles Godue – Departamento de Recursos Humanos em Saúde da Pan American Health Organization (PAHO) - USA

Frame of Reference for the Development of PHWF

Elinor Wilson - Canadian Public Health Association (CPHA) - Canada

Methodology for Characterizing the PHWF and Preliminary Results in LAC

Joan P. Cioffi - Center for Disease Control and Prevention - USA

Building the 21st Century Public Health Workforce: competency, capacity, commitment

Giorgio Solimano – ALAESP / Escuela de Salud Pública, Universidad de Chile - Chile

Insertion of MPH Graduates into the Labor Market and their Contribution to Essential Public Health Functions

---

03:00 - 04:30pm **Pav 5 - Room D3**

- **Social Intervention and Youth Trajectories: analysis of actions and repercussions on living conditions and sexual and reproductive health**

Chair: Elaine Reis Brandão - Núcleo de Estudos de Saúde Coletiva / UFRJ – Brazil

Panelists:

Simone Monteiro – Instituto Oswaldo Cruz/FIOCRUZ – Brazil

Mara Viveros Vigoya - Facultad de Ciencias Humanas, Universidad Nacional de Colombia - Colombia

Intervención Social, Ciudadanía Sexual y Juventud en Colombia

Gabriela Calazans - Centro de Referência e Treinamento DST/AIDS - Secretaria Estadual da Saúde de São Paulo - Brazil

Retratos da Juventude Brasileira: análises de uma pesquisa nacional

---

03:00 - 04:30pm **Pav 5 - Room D8 / P-E / ()**

- **Reality and Challenges of Health Professional Education for Strengthening Portuguese-Speaking African Countries' Health Systems**

Chair: Paulo M. Buss – Fundação Oswaldo Cruz (FIOCRUZ) – Brazil

Panelists:

Akpa Raphael Gbary - World Health Organization (WHO) - AFRO – Congo

Evelize Fresta - Representative of the Ministry of Health of Angola - Angola

Educação e Formação em Saúde - Angola

Helder F. B. Martins - Representative of the Ministry of Health of Mozambique - Mozambique

Realidades e Desafios da Formação em Saúde Colectiva para o Fortalecimento dos Sistemas de Saúde: a experiência do CRDS de Maputo

Margarida Cardoso - Ministério da Saúde de Cabo Verde - Cabo Verde

---

03:00 - 04:30pm **Pav 5 - Room E / P-E-S / ()**

- **Extending Social Protection in Health in LAC: five case studies**

Chair: Ernesto Pablo Báscolo - Instituto de la Salud Juan Lazarte, Rosário - Argentina

Estudio del Proceso de Implantación del Seguro Publico de Salud de la Provincia de Buenos Aires

Panelists:

Ana Luiza d´Ávila Viana - Faculdade de Medicina/USP - Brazil

Sistema de Saúde Universal e Dimensão Territorial: analise e subsidios para o desenvolvimento de uma politica regional para a Amazônia Legal

Wilma Bailey - University of the West Indies, Kingston - Jamaica

The Impact of User Fees For Preventative Care on the Health Seeking and Coping Behaviour of Patients in Jamaica

Amparo Hernández-Bello - Pontificia Universidad Javeriana - Colombia

Mejorar la Efectividad de las Políticas de Protección Social en Salud para la Población en Situación de Desplazamiento Forzado por la Violencia en Bogotá, Colombia

Alvaro Cardona - Facultad Nacional de Salud Pública, Universidad de Antioquia - Colombia

Estrategia de Conformación de un Fondo de Subsidio y de Crédito Reembolsable para Ampliar el Aseguramiento en Salud y Ayudar a Proteger el Patrimonio de los Trabajadores Cesantes en Colombia

---

03:00 - 04:30pm **Pav 5 - Room F1**

- **The Role of the Health Sector in the Prevention of Traffic Injuries**

Chair: Eugênia Maria Silveira Rodrigues - Organização Pan-Americana de Saúde (OPAS) - Brazil

O Papel do Setor Saúde na Prevenção das Lesões Causadas no Trânsito

Panelists:

Otaliba Libânio de Morais Neto - Secretaria de Vigilância Sanitária do Ministério da Saúde - Brazil

O Papel do Setor Saúde na Prevenção das Lesões no Trânsito

Edinilsa Ramos de Souza - Escola Nacional de Saúde Pública Sérgio Arouca/Fiocruz - Brazil

Avaliação de Projeto Piloto de Prevenção aos Acidentes de Trânsito: experiência de cinco municípios brasileiros

Celeste de Souza Rodrigues - Secretaria Municipal de Saúde de Belo Horizonte - Brazil

Redução da Morbimortalidade por Acidentes de Trânsito em Belo Horizonte: o papel do setor saúde

---

03:00 - 04:30pm **Pav 5 - Room F2**

- **Precarious Life in a Society at Risk**

Chair: Edmundo Gallo - Fundação Oswaldo Cruz (Fiocruz) - Brazil

Panelists:

Paulo Eduardo Arantes – Universidade de São Paulo (USP) - Brazil

A Vida por um Fio: um "debate" numa outra sociedade do risco

Christian Pierre Kasper - Brazil

Extermínio e Resistência: viver na rua em São Paulo

Laurindo Dias Minhoto - Faculdade de Saúde Pública/USP - Brazil

Paradoxos da Proteção Jurídica da Saúde

03:00 - 04:30pm **Pav 5 - Room G2**

- **Institutionalization and Evaluation in the Unified National Health System (SUS), Brazil**

Chair: Eronildo Felisberto – Coordenação de Monitoramento e Avaliação da Atenção Básica (DAB)/MS – Brazil

Panelists:

Paulo Germano de Frias - Instituto Materno Infantil de Pernambuco (IMIP) - Brazil

Avaliação no SUS: a instância estadual em foco

Rosana Aquino Guimarães Pereira - Instituto de Saúde Coletiva/UFBa - Brazil

Institucionalização da Avaliação da Atenção Básica: a experiência do estado da Bahia

Elizabeth Moreira – Fundação Oswaldo Cruz (Fiocruz) - Brazil

Regina Bodstein - Escola Nacional de Saúde Pública Sergio Arouca/Fiocruz - Brazil

---

03:00 - 04:30pm **Pav 5 - Room G8**

- **Social Psychiatry in Brazil: current challenges**

Chair: Letícia Legay - Núcleo de Estudos de Saúde Coletiva/UFRJ – Brazil

Panelists:

Paulo Amarante - Escola Nacional de Saúde Pública Sergio Arouca/Fiocruz - Brazil

Psiquiatrização e Indústria Farmacêutica na Produção de Conhecimentos em Psiquiatria

Lúcia Abelha - Núcleo de Estudos de Saúde Coletiva/UFRJ e Núcleo de Pesquisa/IMASJM - Brazil

Reforma Psiquiátrica e Globalização

Ana Maria Fernandes Pitta – Universidade de São Paulo/ Instituto de Saúde Coletiva/UFBa - Brazil

Psiquiatria Social no Brasil: desafios da atualidade

03:00 - 04:30pm **Pav 5 - Room G9**

- **Health Indicators for Monitoring Management as a Tool for Participation and Social Control**

Chair: José Luiz Riani Costa - Secretaria de Gestão Participativa - Ministério da Saúde - Brazil

Monitoramento e Avaliação da Gestão no SUS

Panelists:

José João Palma - Ministério da Saúde - Brazil

Monitoramento e Avaliação: a experiência do painel de indicadores do sus para a participação e o controle social

Nilo Brêtas Júnior - Conselho Nacional de Secretarias Municipais de Saúde (Conasems) - Brazil

Indicadores de Saúde para Monitoramento da Gestão e o Controle Social – um olhar dos municípios

Carlos Castillo-Salgado - Pan American Health Organization (PAHO) Washington - USA

Core Health Indicators for the Assessment of Public Health Programs

Willer Baumgarten Marcondes – Escola Nacional de Saúde Pública Sergio Arouca/Fiocruz - Brazil

Sistemas de Informação e Conselhos de Saúde: diálogos a partir do projeto a "Experiência Brasileira em Sistemas de Informação em Saúde"

03:00 - 04:30pm **Pav 5 - Room H3**

- **Rational Use of Drugs: the Brazilian experience**

Chair: Clarice Alegre Petramale - Agência Nacional de Vigilância Sanitária (ANVISA) - Brazil

Uso Racional de Medicamentos: experiência brasileira

Panelists:

Thais Helena A. Thomaz Queluz - Faculdade de Medicina de Botucatu/UNESP - Brazil

Experiência do Estado de São Paulo no Ensino do Uso Racional de Medicamentos

Tarcisio Adilson Ribeiro Machado - Faculdade de Medicina de Marília (FAMEMA) - Brazil

O Uso Racional de Medicamentos para Prescritores da Rede Básica Municipal: a experiência do município de Marília/SP

Waltair Maria Martins Pereira - Universidade Federal do Pará (UFPa) e Santa Casa de Misericórdia - Brazil

Lenita Wannmacher - Faculdade de Medicina da Universidade de Passo Fundo, RS - Brazil

Uso Racional de Medicamentos: estratégias educativas no Brasil

Lectures

03:00 - 04:30pm **Pav 4 - Room 1**

- **Books: an analysis of the productivity category in knowledge output in the health sciences**

Chair: Maria Lúcia Bosi – Departamento de Saúde Comunitaria – UFCE- Brazil

Speaker: Madel T. Luz - Instituto de Medicina Social/UERJ - Brazil

03:00 - 04:30pm **Pav 4 – Room 2**

- **The Knowledge Management in Social and Human Sciences in Health: contemporaries trends**

Chair: Marcelo Firpo – Escola Nacional de Saúde Pública Sergio Arouca/FIOCRUZ – Brazil

Speaker: João Arriscado Nunes - Centro de Estudos Sociais Faculdade de Economia Universidade de Coimbra - Portugal

03:00 - 04:30pm **Pav 5 - Room D8 / P-E / ()**

- **Professional Education in Health: AFRO perspectives for the decade on human resources in health**

Speaker: Akpa Raphael Gbary - World Health Organization (WHO) - AFRO - Congo

03:00 - 04:30pm **Pav 5 - Room F3**

- **Civil Society, Participation, and Public Spaces in Health**

Chair: Julio S. Muller Neto - Instituto de Saúde Coletiva/UFMT / ABRASCO - Brazil

Speaker: Evelina Dagnino - Universidade Estadual de Campinas (UNICAMP) - Brazil

03:00 - 04:30pm **Pav 5 - Room G1**

- **Leprosy in the World: situation and possibilities for control**

Chair: Expedito Luna – Secretaria de Vigilância em Saúde – MS - Brazil

Speaker: Gerson Penna – Fundação Oswaldo Cruz (FIOCRUZ) - Brazil

03:00 - 04:30pm **Pav 5 - Room H2**

- **Sexual and Reproductive Behavior of the Brazilian Population: recent changes**

Chair: Pedro Chequer - Programa Conjunto das Nações Unidas sobre HIV/AIDS (UNAIDS) Geneva - Switzerland

Speaker: Elza Berquó - Centro Brasileiro de Análise e Planejamento (CEBRAP) - Brazil

03:00 - 04:30pm **Pav 4 – Room 5**

- **The Cancer Care Network**

Chair: José Paranaguá de Santana – Pan American Health Organization (PAHO) – Brazil

Speaker: Luiz Antônio Santini - Instituto Nacional de Câncer (INCA) - Brazil

Rede de Atenção Oncológica

04:30 - 06:30pm

Debates

Pav 4 – Auditorium / P-E-S / ()

- **Social and Environmental Health Determinants**

Chair: Carlyle Guerra de Macedo – Diretor Emérito da Organização Pan Americana da Saúde (OPAS) – Brazil

Debaters:

Mindy Fullilove - Columbia University – USA

Devra Lee Davis - University of Pittsburgh - USA

Liberdade para Respirar: lutando por ar limpo em todo o planeta

Anamaria Testa Tambellini - Coordenação-Geral de Vigilância Ambiental em Saúde - Secretaria de Vigilância em Saúde/Ministério da Saúde – Brazil

Peter Orris - University of Illinois School of Public Health – USA

August 23rd

04:30 - 06:30pm **Pav 5 – Auditorium / P-E-S / ()**

- **Politics and the Construction of Social Welfare in the Contemporary State**

Chair: José Carvalho de Noronha - Ministry of Health – Brazil

Debaters:

Asa Cristina Laurell - Secretária de Saúde do Governo do Distrito Federal do México - Mexico

O Estado e a Garantia do Direito à Saúde

Thomas Coutrot - Dares, Ministère de L´Emploi - France

Public Politics and Income Distribution

Gastão Wagner de Sousa Campos - Faculdade de Medicina/ UNICAMP - Brazil

A Conquista Democrática do Direito à Saúde

04:30 - 06:30pm **Pav 5 - Room C / P-E-S / ()**

- **Health and Social Participation**

Chair: Paulo M. Buss – Fundação Oswaldo Cruz (FIOCRUZ) – Brazil

Debaters:

Pedro Demo - Universidade de Brasília (UnB) - Brazil

Participação Social, Autonomia e Emancipação

Margaret Hilson - Canadian Public Health Association (CPHA) - Canada

Advocacy, Social Movements and Public Health

David Sanders - Associação Sul-Africana de Saúde Pública – South Africa

New Challenges and Perspectives of Social Movements

04:30 - 06:30pm **Pav 5 - Room E / P-E-S / ()**

- **Promoting Equitable Universal Systems in a Globalized World**

Chair: Hésio Cordeiro - Universidade Estácio de Sá, Rio de Janeiro – Brazil

Debaters:

Hans-Ulrich Deppe - Johann Wolfgang Goethe University - Germany

Atualidade e Perspectivas dos Sistemas Universais de Saúde

Jairnilson Paim - Instituto de Saúde Coletiva/UFBa - Brazil

Sistemas de Saúde Universais e Eqüitativos Diante do Globalismo

Maria Lucia Teixeira Werneck Vianna - Instituto de Economia Industrial/UFRJ - Brazil

---

Thursday • August 24th

08:30 - 09:30am

Oral Presentations

Pav 4 – Auditorium P-E / ( )

- **Citizens' Participation and Partipatory Evaluation**

Chair: Eleonor Minho Conill - Universidade Federal de Santa Catarina (UFSC) - Brazil

Presenters:

Eleonor Minho Conill - Universidade Federal de Santa Catarina (UFSC) - Brazil

Participatory Appraisal/PA and Public Empowerment: a study of quality of primary health care in Islington, London, 2002-2003 (4688)

Katharina Kovacs Burns - University of Alberta - Canada

A Canadian Partnership of Patient and Citizen Groups Engaged in National Health Initiatives and Policy Discussions (5246)

Andreina Carolina Pineda - Universidad Bolivariana de Venezuela - Venezuela

Participación Ciudadana y Proyectos Comunitarios. (8953)

Jaime Paz y Mino Breilh - CEAS - Ecuador

"The Alternative Latin American Health Report: the peoples regional health watch" (9379)

08:30 - 09:30am — Pav 4 - Room 1

- **Relations Between Public and Private: financing, coverage and acess strategies to private health plan**

Chair: Nilson Costa - Escola Nacional de saúde Pública Sergio Arouca/Fiocruz - Brazil

Presenters:

Aluísio J D Barros – Universidade Federal de Pelotas (UFPel) - Brazil

Financing Mode of Deliveries in the 2004 Pelotas Birth Cohort Study (4446)

Karina Wahhab Kucharski - 14ª Coordenadoria Regional de Saúde RS - Brazil

Forma Utilizada Pelos Gestores Municipais de Saúde para Encaminhar os Procedimentos de Média Complexidade (5565)

José Augusto Pina - Fundação Oswaldo Cruz (Fiocruz) - Brazil

Sindicalismo Brasileiro e Assistência à Saúde dos Trabalhadores nos Anos 1990: entre o SUS e os planos de saúde (6301)

Ligia Bahia – Universidade Federal do Rio de Janeiro (UFRJ) - Brazil

Estimativa dos Gastos Públicos com Planos e Seguros de Saúde: a visibilidade das interfaces entre o público e o privado como ferramenta de regulação (9392)

08:30 - 09:30am — Pav 4 - Room 2

- **Oral Health**

Chair: Luciana Chagas - Pan American Health Organization (PAHO) - Brazil

Presenters:

Márcia Helena Baldani Pinto - Universidade Estadual de Ponta Grossa (UEPG) - Brazil

Análise da Evolução na Provisão de Serviços Odontológicos no Estado do Paraná entre 1998 e 2003 (1278)

Beatriz Militão Olinda - Universidade Estadual do Ceará (UECE) - Brazil

Acesso aos Serviços de Saúde Bucal do "Programa Saúde da Família" em Municípios da Área Metropolitana de Fortaleza/CE. (6335)

Carlos Botazzo - Instituto de Saúde da Secretaria do Estado de Saúde de São Paulo - Brazil

Pesquisa em Saúde Bucal Coletiva: integrando serviços (Primeiras Leituras). (7051)

08:30 - 09:30am — Pav 4 - Room 3

- **Health Policy and Program Evaluation**

Chair: Ligia Maria Vieira da Silva - Instituto de Saúde Coletiva/ UFBa – Brazil

Presenters:

Graciela Susana Etchegoyen - Centro Inus. Facultad de Ciencias Médicas UNLP - Argentina

Identificación de Inequidades En la Atención Materno Infantil en el Contexto de Diferentes Espacios Sociales: estudio multicéntrico (2412)

Maria Angelica dos Santos Spinelli - Instituto de Saúde Coletiva/ UFMT - Brazil

O Programa de Eliminação da Hanseniáse em Quatro Municipios de Mato Grosso (2001-2003) (5297)

Ana Maria Costa - Ministry of Health - Brazil

Integralidade na Atenção à Saúde das Mulheres: quo vadis? (8193)

Olga Segura Cárdenas - Costa Rica

Evaluación de la Calidad de los Servicios de Atención Primaria (10304)

08:30 - 09:30am — Pav 4 - Room 4

- **Information and Health Evaluation**

Chair: Ilara Hämmerli S. de Moraes - Escola Nacional de Saúde Pública Sergio Arouca/Fiocruz – Brazil

Presenters:

Giovanni Filardo - Institute for Health Care Research and Improvement (Baylor Health Care System, Dallas, TX) - USA

Hit and Qi: a state-wide educational quality improvement rct among Texas rural hospitals (3123)

Rejane Pereira de Almeida - Secretaria Estadual de Saúde de Pernambuco - Brazil

Impacto da Atualização do Banco de Dados no Perfil Epidemiológico da Hanseníase no Estado de Pernambuco, em 2005. (5068)

Ilara Hammerli Sozzi de Moraes - Escola Nacional de Saúde Pública Sergio Arouca/FIOCRUZ - Brazil

Avaliação da Qualidade de Sistemas de Informações em Saúde (SIS): a necessidade de inovação (5240)

Denise de Freitas Tavares da Silva - Coordenação Geral de Vigilância Ambiental em Saúde/MS - Brazil

Sistema de Informação de Vigilância em Saúde de Populações Expostas a Solo Contaminado - Sissolo (6105)

08:30 - 09:30am **Pav 4 - Room 5**

• Technical Education

Chair: **Marise Ramos - Escola Politécnica de Saúde Joaquim Venâncio/FIOCRUZ / Universidade Estadual do Rio de Janeiro (UERJ) – Brazil**

Presenters:

Alva Helena de Almeida - Escola Técnica/SUS - Brazil

Formação de Sujeitos para um Sistema de Saúde Equitativo - uma resposta possível no mundo globalizado? (253)

José Antonio Pereira Barreto - Fundação Nacional de Saúde (FUNASA) - Brazil

Avaliação do Programa de Formação de Agentes Locais de Vigilância em Saúde – Proformar, em 2005, no Ceará. (602)

Roseli Esquerdo Lopes - Universidade Federal de São Carlos (UFSCar) - Brazil

Educação e Saúde: delineando estratégias para capacitação permanente de agentes comunitários de saúde (4000)

Carlos Eduardo Colpo Batistella - Escola Politécnica de Saúde Joaquim Venâncio/FIOCRUZ - Brazil

O Proformar e os Desafios da Formação Profissional em Vigilância em Saúde (9840)

08:30 - 09:30am **Pav 4 - Room 6**

• Art and Construction of Meanings for Health

Chair: **Vera Lúcia de Azevedo Dantas - Secretaria Municipal de Saúde de Fortaleza – Brazil**

Presenters:

Marly Chagas Oliveira Pinto - UFRJ-IP-EICOS - Brazil

Buscando Caminhos Através das Artes (3202)

Christine Vianna Algarves Magalhães - Serviço de Saúde Mental da Prefeitura Municipal de Ouro Preto MG - Brazil

Arte na Saúde Mental (4986)

André Luiz de Lima Farias - Faculdade de Saúde Pública/USP - Brazil

A Arte como Frramenta de Promoção e Educação em Saúde (7642)

Francisco Josenildo Ferreira do Nascimento - Secretaria Municipal de Saúde de Fortaleza - Brazil

A Produção de Histórias em Quadrinhos Como Ação Comunicativa nas Cirandas da Vida (8945)

08:30 - 09:30am **Pav 5 - Room 2**

• Health Councils and Building Democracy

Chair: **Alcindo Antônio Ferla - Universidade de Caxias do Sul (UCS) – Brazil**

Presenters:

Maria Inês Souza Bravo - Faculdade de Serviço Social/UERJ - Brazil

Os Conselhos de Saúde do Estado do Rio de Janeiro: limites e possibilidades da participação social (2115)

Maria Valéria Costa Correia - Universidade Federal de Alagoas (UFAL) - Brazil

A Atuação do Conselho Nacional de Saúde Frente às Orientações do FMI e do Banco Mundial à Política de Saúde Brasileira 6161)

Maria José Vieira Silva Pereira - Instituto de Saúde Coletiva / Núcleo de Desenvolvimento em Saúde - Brazil

Atuação dos Conselhos Municipais de Saúde e do Poder Legislativo na Gestão do SUS nos Municípios da Região Centro-Oeste (7825)

Rosana Aparecida Garcia - Prefeitura Municipal de Campinas - Brazil

Controle Social na Área da Saúde: uma proposta pedagógica de capacitação de conselheiros em parceria com a universidade (9510)

08:30 - 09:30am **Pav 5 - Room C / P-E / ()**

• Obesity in a Globalized World

Chair: **Barbara J. Hatcher - World Federation of Public Health Associations (WFPHA) / American Public Health Association (APHA) – USA**

Presenters:

Ana Cristina Lindsay - Harvard School of Public Health - USA

Cultural, Social and Environmental Influences on Latina Mothers' Child Feeding Practices in Relation to Child Overweight (4301)

Katarina Mucha Sussner - Harvard University - USA

The Effect of Immigrant Status and Acculturation on the Development of Overweight in Latino Families (4731)

William A. Jeffery - Centre for Sciene in the Public Interest - Canada

Salt of the Earth, Fat of the Land: public policies that promote unhealthful diet (4926)

Rocio Chacon-Carmona - University of Texas at El Paso - USA

Overweight, C-Reactive Protein, and Elevated Blood Pressure In Young U.S.-Mexico Border School Children (9196)

08:30 - 09:30am **Pav 5 - Room D1/ P-E / ()**

• Empowerment and Community Health

Chair: Regina Bodstein - Escola Nacional de Saúde Pública Sergio Arouca/FIOCRUZ – Brazil

Presenters:

Margareth Santos Zanchetta - Ryerson University-School of Nursing - Canada

Dialogues of Health Knowledge in Rio de Janeiro's Shantytowns (4925)

Asia Fadya Orozco Teran - Centro Internacional de La Papa - Equador

Plataformas Multidisiciplinarias en la Investigación Acción de Salud y Agricultura (5269)

Sophie Dupéré - Université Laval - Canada

Knowledge Transfer in Community Health: a road from university to community's empowerment ? (6343)

Krista McMullen AND Janet Roukema - University of Western Ontario - Canada

From Constitutional Right to Local Reality: human health and environmental governance in Msunduzi, South Africa (7104)

08:30 - 09:30am **Pav 5 - Room D3**

• Action By Health Services to Prevent Violence and Care for Victims

Chair: Ana Lucia Ferreira - Núcleo de Atenção à Criança/UFRJ - Brazil

Presenters:

Ana Flávia Pires Lucas d'Oliveira – Departamento de Medicina Preventiva da Faculdade de Medicina/USP - Brazil

Identificando Possibilidades e Limites do Trabalho em Rede para a Redução da Violência Contra a Mulher: estudo em três capitais brasileiras (4248)

Amparo Higinia Hernández Bello - Pontificia Universidad Javeriana - Colombia

Determinantes de la Salud y Atención en Salud para la Población en Situación de Desplazamiento Forzado por la Violencia en Bogotá, Colombia (4868)

Suely Ferreira Deslandes - Fundação Oswaldo Cruz (FIOCRUZ) - Brazil

Caracterização de Serviços de Saúde para Atender aos Agravos Provocados por Acidentes e Violências em Cinco Capitais Brasileiras (7602)

Míriam Torrigo - Faculdade de Saúde Pública/USP - Brazil

Aplicação dos Sistemas de Informação Geográfica (Sig) no Estudo da Violência no Ambiente Urbano: o caso do município de São Paulo, 2005 (10216)

08:30 - 09:30am **Pav 5 - Room D8 / P-E / ()**

• Conceptual Aspects in Health Promotion II

Chair: Marcia Faria Westphal - Faculdade de Saúde Pública /USP - Brazil

Presenters:

Marco Akerman - Faculdade de Medicina do ABC - Brazil

Saúde e Desenvolvimento Local: princípios, conceitos, práticas e cooperação técnica (982)

Vincent O'Brien - St Martin's College Lancaster– United Kingdom

Research for Change: the use participatory video and photography in health promotion (4585)

Marcia Hills - Centre for Health Promotion Research - Canada

Developing Frameworks for Community Health Promotion Effectiveness: towards a dynamics for change approach (4929)

Armando Antonio de Negri Filho - Brazil

A Promoção da Qualidade de Vida e Saúde Como uma Estratégia para a Construção de Políticas Públicas Pró-Equidade – análise de iniciativas e perspectivas em três países (10268)

08:30 - 09:30am **Pav 5 - Room E / P-E / ()**

• Wars and Violence On a Global Scale

Chair: Samir N. Banoob - UN University for Peace - School of Global Health Development – USA

Presenters:

Helen Murphy - University of East London – United Kingdom

Civil Conflict in Northern Ireland and the Prevalence of Psychiatric Disturbance across the United Kingdom (735)

Samir N. Banoob - School of Global H. Development, UN Univ for Peace, Belgrade - USA

Health Impacts of Wars and Political Unrest: a call from the balkan region (5016)

Luciana Phebo - Instituto Superior de Estudos da Religião (ISER) - Brazil

Using Public Health Data to Inform, Design, and Measure Impacts of Gun Violence Prevention Policies: a case study on Brazil (9075)

08:30 - 09:30am **Pav 5 - Room F1**

• Historical Perspectives On Collective Health

Chair: Jaime Larry Benchimol - Casa de Oswaldo Cruz/FIOCRUZ - Brazil

Presenters:

Eduarda Ângela Pessoa Cesse - Centro de Pesquisas Aggeu Magalhães/FIOCRUZ - Brazil

Determinantes da Evolução das Doenças Crônicas Não-Transmissíveis no Brasil na Segunda Metade do Século XX. (2387)

Dilene Raimundo do Nascimento - Casa de Oswaldo Cruz/FIOCRUZ - Brazil

A História das Epidemias de Dengue no Rio de Janeiro (3558)

Nilma Gonçalves Lacerda - Núcleo de Tecnologia Educacional para a Saúde/ UFRJ - Brazil

Relações Entre Saúde e Leitura - do século XVIII à contemporaneidade (5010)

Rodrigo Pinheiro Fernandes de Queiroga - Universidade Federal da Paraíba (UFPB) - Brazil

Mortalidade por Moléstias Infecciosas em Cianças de Zero a Doze Anos, na Cidade da Parahyba, no Período de 1897 a 1912 (9465)

08:30 - 09:30am **Pav 5 - Room F2**

• Social Inclusion and Citizenship: strategies in psychosocial care

Chair: **Letícia Legay - Núcleo de Estudos de Saúde Coletiva/UFRJ – Brazil**

Presenters:

Maria Stella Brandao Goulart - Laboratorio de Psicologia e Direitos Humanos/PUCMG - Brazil

Psiquiatria Democrática e Luta Antimanicomial Italiana: resgate histórico (425)

Tania Maria Barbosa de Souza - Centro de Saúde Dr. Francisco Pinto de Oliveira /PMCG - Brazil

Domingo no Caps, um Degrau para a Reincersão Social! (1954)

Bibiana Kozorosky Palmeiro - Caps I Nossa Casa Santiago - RS - Brazil

Oficina de Geração de Renda em Saúde Mental (2783)

Marisa Corrêa Siebert - Secretaria de Saúde da Prefeitura do Município de São Paulo - Brazil

Construindo Acesso, Gerando Potências - saúde mental e reabilitação na atenção básica (8420)

declinou email 0407_1636 - Quebec National Institute of Public Health - Canada

Challenges Posed by Evidence-Based Quality Measures in Primary Care Setting: a Quebec study in mental health field (9108)

08:30 - 09:30am **Pav 5 - Room F3**

• Health Evaluation: tools and methods

Chair: **Hillegonda Maria Dutilh Novaes - Faculdade de Medicina/ USP – Brazil**

Presenters:

Cláudia Ferro - Secretaria de Vigilância em Saúde - Brazil

Aplicação do Modelo de Avaliação Rápida (REM) na Área de Epidemiologia e Controle de Doenças. (2014)

Rodolfo Gomez Ponce de Leon - IPAS - USA

A Comprehensive Approach to Dcreasing Postabortion Maternal Mrtality and Morbidity through Optimized Use of Two Routine Clinical Record Systems in a Nicaraguan Public Hospital (3188)

Eleuzina Falcão da Silva Santos - Secretaria da Saúde do Estado da Bahia - Brazil

Vacinação em Idosos, Hospitalização e Mortalidade por Pneumonia (4090)

Elyne Montenegro Engstrom – Secretaria Municipal de Saúde do Rio de Janeiro / Escola Nacional de Saúde Pública Sergio Arouca/ FIOCRUZ - Brazil

Efetividade da Suplementação Com Sulfato Ferroso (Sf) na Prevenção de Anemia em Crianças Menores de Um Ano Atendidas em Unidades Básicas da Rede Municipal de Saúde (UBS) da Cidade do Rio de Janeiro (Rio). (4327)

08:30 - 09:30am **Pav 5 - Room G1**

• Perinatal Care

Chair: **Letícia Kraus – Escola Nacional de Saúde Pública/FIOCRUZ - Brazil**

Presenters:

Marcia Furquim de Almeida - Faculdade de Saude Publica/USP - Brazil

Risk-Factors for Antepartum Fetal Deaths in the South Region of São Paulo City, Brazil (2439)

Ana Júlia Colameo - Instituto de Saúde da Secretaria do Estado de Saúde de São Paulo - Brazil

A Implantação do Método Mãe Canguru (MMC) em Hospitais Públicos de São Paulo: análise do processo (3718)

Vilma Costa de Macedo – Universidade Federal de Pernambuco (UFPE) - Brazil

Avaliação do Processo de Implantação do Projeto Nascer – Redução da Transmissão Vertical do HIV e Sífilis – em Quatro Municípios do Estado de Pernambuco no Ano de 2005: um estudo de caso compar (4056)

Edgar Merchán-Hamann – Universidade de Brasília (UnB) - Brazil

Avaliação da Qualidade da Assistência Obstétrica e Neonatal Prestada a Mulheres Infectadas pelo HIV e seus Recém-Nascidos em Capitais Brasileiras. (8893)

08:30 - 09:30am **Pav 5 - Room G2**

• Dimensions of HIV/AIDS in Dealing With the Pandemic

Chair: **Kenneth Rochel de Camargo Jr. - Instituto de Medicina Social/UERJ – Brazil**

Presenters:

Cláudia Maria da Silva Costa - Programa de Assistência Integral à Saúde da Mulher, Criança e Adolescente /SES-RJ - Brazil

Curso de Especialização em Gestão Materno-Infantil para Coordenadores dos Municípios do Estado do Rio de Janeiro (1489)

Neide Emy Kurokawa e Silva – Núcleo de Estudos para a Prevenção da AIDS/USP /Prefeitura do Município de São Paulo - Brazil

Da Invisibilidade à Ação: diferentes respostas de serviços de saúde à orfandade por HIV/AIDS (5300)

Ana Maria Salustiano Cavalcanti - Lacen-Pe-Divisão de Virologia - Brazil

Resistência Secundária aos Anti-Retrovirais em Pacientes com AIDS do Nordeste Brasileiro, 2002 a 2004. (7032)

Claudia Carneiro da Cunha - LEAS – Biologia/ Instituto Oswaldo Cruz/FIOCRUZ - Brazil

Os Significados do Tratamento para Mulheres Vivendo com HIV/AIDS das Camadas Populares (RJ/Brasil). (7828)

08:30 - 09:30am **Pav 5 - Room G8**

- **Use of the Internet in Health Management**

Chair: **Miguel Murat Vasconcellos - Escola Nacional de saúde Pública Sergio Arouca/FIOCRUZ - Brazil**

Presenters:

Gisélia Santana Souza - Instituto de Saúde Coletiva/UFBA - CCVISA/ANVISA - Brazil

Comércio de Medicamentos Pela Internete: desafios para o controle sanitário (890)

Martin Silberman - Universidad Nacional de La Plata - Argentina

Evaluación de la Implementación de un Sistema de Comunicación Electrónica entre Primer y Segundo Niveles de Atención de la Salud sobre el Proceso de Referencia y Contrarreferencia (1276)

Magdala de Araújo Novaes – Núcleo de Telesaúde/UFPE - Brazil

Contribuição da Rede de Núcleos de Telesaúde para a Atenção Básica no Estado de Pernambuco (7088)

Walter Massa Ramalho - Secretaria de Vigilância em Saúde - Brazil

Atlas de Saúde do Brasil (8628)

08:30 - 09:30am **Pav 5 - Room G9**

- **Use of Health Information and Evaluative Methodologies in Health Services**

Chair: **Eduardo Mota - Instituto de Saúde Coletiva/UFBa - Brazil**

Presenters:

Marizélia Leão Moreira - Agência Nacional de Saúde Suplementar - Brazil

O Índice de Desempenho para a Saúde Suplementar: metodologia desenvolvida pelo programa de qualificação da saúde suplementar no Brasil (2919)

Fernando Passos Cupertino de Barros - Secretaria de Estado da Saúde - Brazil

Estudo da Rede Hospitalar e das Internações do SUS no Estado de Goiás, de 1995 a 2003 (5140)

Marcia Moreira Holcman - Faculdade de Saúde Pública - Brazil

Avaliação do Efeito das Perdas de Seguimento nas Análises Feitas pelo Estimador Produto Limite de Kaplan Meier e Modelo de Riscos Proporcionais de Cox (7092)

Carla Gianna Luppi - Irmandade Santa Casa de Misericórdia de São Paulo - Brazil

O Uso da Entrevista Computadorizada para Avaliação de Serviços (8774)

08:30 - 09:30am **Pav 5 - Room H1 / P-E / ()**

- **Systems and Services Evaluation: impacts on inequality**

Chair: **Cornelis Johannes Van Stralen - Universidade Federal de Minas Gerais (UFMG) – Brazil**

Presenters:

Sarah Cowley - King'S College London – United Kingdom

Needs Assessment: purpose, process and practice (1360)

Alastair Matheson - Auckland Regional Public Health Service – New Zealand

Evidence-Based Public Health Delivery in New Zealand: filling a gap in health policy and systems research (1622)

Maria Guadalupe Medina - Instituto de Saúde Coletiva - Brazil

Instrumentalizando a Avaliação da Implementação de Redes de Atenção em Sistemas Municipais Orientados pela Atenção Primária em Saúde: um estudo comparado de casos (7995)

Elen Rose Lodeiro Castanheira - Faculdade de Medicina de Botucatu (UNESP) - Brazil

Avaliação da Gestão Básica em Municípios do Estado de São Paulo (9804)

08:30 - 09:30am **Pav 5 - Room H2**

- **Epidemiology and Indigenous Peoples' Health Surveillance in Brazil**

Chair: **Andrey Moreira Cardoso - Secretaria de Estado de Saúde do Rio de Janeiro - Brazil**

Presenters:

Heloisa Marceliano Nunes - Instituto Evandro Chagas - Brazil

Prevalência dos Marcadores Sorológicos dos Vírus das Hepatites B e D na Área Indígena Apyterewa, do Grupo Parakanã, Pará, Brasil, 2004 (243)

Paulo Cesar Basta – Escola Nacional de Saúde Pública Sergio Arouca/FIOCRUZ - Brazil

Tuberculose em Indígenas de Rondônia, Amazônia, Brasil: 1997-2004. (2632)

André Anderson Carvalho - Secretaria de Vigilância em Saúde - Brazil

Análise da Mortalidade da População Indígena no Brasil (3910)

Agda Maria Detogni – Instituto de Saúde Coletiva/UFMT - Brazil

Cárie Dentária no Povo Indígena Enawene-Nawe, MT, no Período 1995-2005. (4684)

08:30 - 09:30am **Pav 5 - Room H3**

- **Evaluation of Primary Care**

Chair: Celia Almeida - Escola Nacional de Saúde Pública Sergio Arouca/FIOCRUZ – Brazil

Presenters:

Juvenal Soares Dias da Costa - Universidade do Vale do Rio dos Sinos (UNISINOS) - Brazil

Avaliação da Atenção Básica através de Internações Evitáveis no Sul do Brasil (928)

Lilian Grace Moura de Lucena - Centro de Saúde Escola Germano Sinval Faria - Brazil

Sistema de Apoio à Decisão sobre Ações no Programa Saúde da Família (3744)

Maria Helena Magalhães de Mendonça - Escola Nacional de Saúde Pública Sergio Arouca/FIOCRUZ - Brazil

Escolhas Metodológicas e Combinação de Métodos na Pesquisa Avaliativa sobre a Atenção Básica e Estratégia da Saúde da Família. (5126)

Rosana Aquino Guimarães Pereira - Instituto de Saúde Coletiva/ UFBa - Brazil

A Medida da Cobertura na Avaliação de Efetividade de Programas de Saúde: acerca da validade deste indicador no programa de saúde da família (8840)

09:30 - 11:00am

Panels

Pav 4 – Auditorium / P-E-S / ()

- **Ecosystem Approaches to Communicable and Emerging Diseases**

Chair: Roberto Bazzani - International Development Research Centre (IDRC) – Uruguay

Panelists:

Clifford Mutero - International Water Management Institute (IWMI) - Kenya

Ecosystem Approach to Malaria Research and Control: perspectives from pioneering projects in sub-saharan Africa

Johannes Sommerfeld - TDR, World Health Organization (WHO) - Switzerland

Eco-Bio-Social Research on Dengue: TDR/IDRC research initiatives in Latin America and Asia

Carlota Monroy - Universidad San Carlos de Guatemala / Internacional Developmente Research Centre (IDRC) - Guatemala

Factores de Riesgo en el Ecosistema y en la Vivienda para el Control de Triatoma Dimidiata en Guatemala

Mariano Bonet Gorbea - Instituto de Higiene, Epidemiologia y Microbiología (INHEM) - Cuba

Un Enfoque de Ecosistema para la Prevención del Dengue a Nivel Local. Centro Habana, Cuba

---

09:30 - 11:00am **Pav 4 - Room 1**

- **International Health Regulation (2005): challenges for implementation in Brazil**

Chair: Expedito Luna - Secretaria de Vigilância em Saúde/MS – Brazil

Panelists:

Marlo Libel – Pan American Health Organization (PAHO) Washington DC - USA

Perspectiva Mundial para implementação do Regulamento Sanitário Internacional

Eduardo Hage Carmo - Instituto de Saúde Coletiva/UFBa e Ministério da Saúde - Brazil

Atividades Estratégicas para Implementação do RSI no Brasil

Sueli Gandolfi Dallari - Faculdade de Saúde Pública/USP - Brazil

Regulamento Sanitário Internacional (2005): desafios para sua implementação no Brasil

---

09:30 - 11:00am **Pav 4 - Room 2**

- **Aging and Health: contemporary challenges and answers - 2**

Chair: José Luiz Telles - Ministry of Health - Brazil

Envelhecimento e Saúde: o desafio de políticas de saúde para o enfrentamento das vulnerabilidades

Panelists:

Elsa Ladrón de Guevara Morales - Instituto de Salud Pública, Universidad Veracruzana - Mexico

Costos de la Atención Médica en el Adulto Mayor

Edit Rodríguez Romero - Instituto de Salud Pública, Universidad Veracruzana - Mexico

Respuesta del Estado a la Atención del Adulto Mayor

Mauricio Fidel Mendoza González - Instituto de Salud Pública de la Universidad Veracruzana - Mexico

Epidemiología del Envejecimiento en México (expectativas mas allá de la transición)

09:30 - 11:00am **Pav 5 – Auditorium / P-E-S / ()**

- **Health Promotion and Economic Development: dilemma x interaction**

Chair: Antonio Ivo de Carvalho - Escola Nacional de Saúde Pública Sergio Arouca/FIOCRUZ – Brazil

Panelists:

Sylvie Stachenko - Public Health Agency of Canada – Canada

Marcia Hills - International Union for Health Promotion and Education (IUHPE) - Canada

09:30 - 11:00am **Pav 5 - Room C / P-E-S / ( )**

- **Evaluation of Empowerment Perspectives in the International and Brazilian Context**

Chair: Eduardo M. Vasconcelos - Escola de Serviço Social/UFRJ - Brazil

Avaliação das Perspectivas de Empoderamento (Empowerment) no Contexto Internacional e Brasileiro

Panelists:

Eduardo Navarro Stotz - Escola Nacional de Saúde Pública Sergio Arouca/FIOCRUZ - Brazil

Empowermet no Contexto da Crise do Estado de Bem-Estar Social: uma alternativa?

Vicente P. Faleiros - Universidade Católica de Brasília (UCB) - Brazil

A Relação de Poder, Democratização e Participação no Sistema Único de Saúde

Shulamit Ramon - Anglia Polytechnic University, England - United Kingdom

Empowerment Possibilities and Dilemmas in the British Mental Health System

---

09:30 - 11:00am **Pav 5 - Room D1 / P-E / ( )**

- **Integrating Biodiversity and Human Health: the U.S. Environmental Protection Agency's multidisciplinary approach**

Chair: Barbara J. Hatcher – World Federation of Public Health Association (WFPHA) / American Public Health Association (APHA) – USA

Panelists:

Gary J. Foley - U.S. Environmental Protection Agency - USA

A Community of Practice Approach to Link Earth Observations to Biodiversity-influenced Human Health Concerns

Joe Roman - US Environmental Protection Agency - USA

Integrating Biodiversity and Human Health: the US EPA's multidisciplinary approach

---

09:30 - 11:00am **Pav 5 - Room D3**

- **Destabilizations of the Gender Category and the Repercussions for Health**

Chair: Fabíola Rohden - Centro Latino Americano em Sexualidade e Direitos Humanos (CLAM) - Brazil

Panelists:

Regina Facchini - Universidade Estadual de Campinas (UNICAMP) - Brazil

Cuidados à Saúde Sexual e Reprodutiva entre Mulheres que Fazem Sexo com Mulheres (MSM) da Grande São Paulo, Brasil

Elisabeth Zambrano – Núcleo de Antropologia do Corpo e Saúde/ UFRGS - Brazil

Sérgio Carrara - Instituto de Medicina Social/UERJ - Brazil

09:30 - 11:00am **Pav 5 - Room D8 / P-E / ( )**

- **Social Medicine: experiences in Germany**

Chair: Gabriele Althoff - DAAD - Serviço Alemão de Intercâmbio Acadêmico - Brazil

New Approach in Public Health in Germany

Panelists:

Gabriele Berg - Dept. Epidemiology and International Public Health School of Public Health, University of Bielefeld - Germany

Socioeconomic Differences in Food Habits in Germany. Consumption of Fruits and Vegetables.

Hans-Ulrich Deppe - Johann Wolfgang Goethe University - Germany

---

09:30 - 11:00am **Pav 5 - Room F1**

- **Water, Health and Equity**

Chair: Ary Carvalho de Miranda – Fundação Oswaldo Cruz (FIOCRUZ) - Brazil

Panelists:

Lia Giraldo da Silva Augusto – Fundação Oswaldo Cruz (FIOCRUZ) - Brazil

Água para a Saúde, as contradições e perspectivas da política nacional

Luiz Amore - Projeto de Proteção Ambiental e Desenvolvimento Sustentável do Sistema Aquífero Guarani - Brazil

Apresentação do Projeto de Proteção Ambiental e Desenvolvimento Sustentável do Sistema Aqüífero Guarani

José Esteban Castro - School of Geography, Politics and Sociology - University of Newcastle upon Tyne, England - United Kingdom

Agua, Salud y Desigualdad Social

Luiz Roberto Santos Moraes - Departamento de Engenharia Ambiental/Escola Politécnica/UFBa - Brazil

Água, Saúde e Equidade em Alagoinhas, Bahia, Brasil

09:30 - 11:00am **Pav 5 - Room F3**

- **RIPSA, the Inter-Agency Health Information System in Brazil: 10 years of contributions**

Chair: Ernani Bento Bandarra – Ministry of Health – Brasília

Panelists:

Jarbas Barbosa Silva Jr. - Secretário de Vigilância em Saúde/MS - Brazil

João B. Risi Jr. - Pan American Health Organization (PAHO) - Brazil

A iniciativa RIPSA: desenvolvimento e perspectivas

09:30 - 11:00am **Pav 5 - Room G1**

- **New Frontiers for Science and Technology and Public Health: current challenges**

Chair: Hillegonda Maria Dutilh Novaes - Faculdade de Medicina/ USP - Brazil

Desenvolvimento Científico e Tecnológico e Gestão de Tecnologias nos Sistemas de Saúde

Panelists:

Ennio Candotti – Sociedade Brasileira para o Progresso da Ciência (SBPC) – Brazil

Eduardo M. Krieger - Academia Brasileira de Ciências - Brazil

A Base Científica para as Políticas de CT&I em Saúde

Suzanne Jacob Serruya - Departamento de Ciência e Tecnologia e Saúde do Ministério da Saúde - Brazil

Inovação Tecnológica e a Gestão de Tecnologias em Saúde

Maura Pacheco - Financiadora de Estudos e Projetos (FINEP) - Brazil

---

09:30 - 11:00am **Pav 5 - Room G2**

- **Health Care Management**

Chair: Oswaldo Y. Tanaka - Faculdade de Saúde Publica/USP - Brazil

Desafios da Atençao à Saúde

Panelists:

Gonzalo Vecina Neto - Faculdade de Saúde Publica/USP - Brazil

Desafios Atuais na Gestão da Atenção à Saúde

Pedro R. Barbosa - Escola Nacional de Saúde Pública Sergio Arouca/ Fiocruz - Brazil

Novos Modelos de Gestão em Saúde: possibilidades para fundações governamentais de direito privado

Hugo Spinelli - Universidad Nacional de Lanús - Argentina

Razón Instrumental y Elucidación. la referencia curricular mía debe decir Universidad Nacional de Lanús-Argentina

Rubem Araujo de Mattos - Instituto de Medicina Social/UERJ - Brazil

---

09:30 - 11:00am **Pav 5 - Room G8**

- **Risk in Everyday Life: epidemiology and the media**

Chair: Maria da Glória Teixeira - Instituto de Saúde Coletiva/ UFBa - Brazil

Panelists:

Paulo Vaz - Escola de Comunicação /UFRJ - Brazil

Fator de Risco e Poder da Ação Humana: medicina, mídia e temporalidade

José Ricardo Ayres - Departamento de Medicina Preventiva da Faculdade de Medicina/USP - Brazil

O Discurso do Risco e o Espaço Público da Saúde

Naomar de Almeida Filho - Universidade Federal da Bahia (UFBa) - Brazil

Reflexões sobre o Futuro do Conceito de Risco

09:30 - 11:00am **Pav 5 - Room G9**

- **Social and Political Movements with an Ethnic and Racial Focus in Public**

Chair: Wilza Vieira Vilela – Departamento de Medicina Preventiva/ UNIFESP – Brazil

Panelists:

Marcelo Paixão - Instituto de Economia/UFRJ - Brazil

Reflexões sobre os Indicadores de Mortalidade dos Grupos de Raça/Cor e Sexo no Brasil

Luiza Garnelo - Centro de Pesquisas Leônidas & Maria Deane/ FIOCRUZ – Brazil

Marcos Chor Maio - Casa de Oswaldo Cruz/FIOCRUZ - Brazil

A Construção do Campo da "Saúde da População Negra" no Brasil

---

09:30 - 11:00am **Pav 5 - Room H1/ P-E / ()**

- **The Role of Public Health Associations in Tobacco Control - Lessons Learned**

Chair: Theodor Abelin - Swiss Society for Public Health/World Federation of Public Health Associations (WFPHA) - Switzerland

The Role of he WFPHA in Supporting National Public Health Associations in their Tobacco Control Activities

Panelists:

Francisco Eduardo Campos - Ministério da Saúde – Brazil

Federico Paredes - Costa Rica Public Health Association (ACOSAP) - Costa Rica

The Continuos Fight in Costa Rica toward the Approval of the FCTC by the Congress of Costa Rica

Hikmet Pekcan - Turkish Public Health Association - Turkey

The responsibilities of the NGO´s in Tobacco Control

Snezana Simic - Ministry of Health of the Republic of Serbia - Republic of Serbia

Tobacco Control in the Republic of Serbia

Francisco Valentino Cabo - Associação Moçambicana de Saúde Pública (AMOSAPU) - Mozambique

---

09:30 - 11:00am **Pav 5 - Room H2**

- **International Health Regulation**

Chair: Andre L. Gemal - Instituto Nacional de Controle de Qualidade em Saúde/Fiocruz - Brazil

Regulação Sanitária Internacional

Panelists:

Luiz Augusto Cassanha Galvão - Organização Pan-Americana da Saúde (PAHO) – USA

Geraldo Lucchesi - Consultoria Legislativa/ Câmara dos Deputados - Brazil

A Internacionalização da Regulação Sanitária

09:30 - 11:00am **Pav 5 - Room H3**

- **Professional Education and Comprehensiveness in Health: towards an ethical/political concept of professional education in health**

Chair: Roseni Pinheiro - Instituto de Medicina Social/UERJ - Brazil

A Integralidade das Ações como um Princípio Etico-Educativo na Saúde

Panelists:

Marcos Arruda - Instituto Políticas Alternativas para o Cone Sul - Brazil

Marise Ramos - Escola Politécnica de Saúde Joaquim Venâncio/FIOCRUZ e Universidade Estadual do Rio de Janeiro (UERJ) - Brazil

Integralidade na Aenção e na Formação dos Sujeitos: desafios para a educação profissional em saúde.

Aluisio Gomes da Silva Junior – Instituto de Saúde Coletiva/UFF - Brazil

A Integralidade como Exo Estruturante do Ensino das Profissões de Saúde

Lectures

09:30 - 11:00am **Pav 5 - Room E/ P-E-S / ()**

- **Cancer Epidemiology on the XXI Century**

Chair: Gulnar Mendonça – Instituto Nacional do Câncer (INCA) – Brazil

Speaker: Douglas L. Weed - National Cancer Institute - USA

Cancer Epidemiology in the 21st Century

09:30 - 11:00am **Pav 5 - Room F2**

- **Primary Health Care: Alma Ata 28 years later- challenges and perspectives**

Chair: José Gomes Temporão - Ministry of Health – Brazil

Speaker: Helder F. B Martins - Ministry of Health of Mozambique - Mozambique

Cuidados de Saúde Primários: 28 anos depois de Alma-Ata – desafios e perspectivas

12:00noon - 01:00pm

Conference

Pav 5 – Auditorium / P-E-S / ()

- **Social Protection and Health in a Globalized World**

Chair: Mirta Roses Periago - Pan American Health Organization (PAHO) - USA

Lecturer: Sonia Maria Fleury Teixeira - Escola Brasileira de Administração Pública e de Empresas/FGV - Brazil

12:00noon - 01:00pm

Lunch

See Cultural Program on page 139

02:00 - 03:00pm

Oral Presentations

Pav 4 – Auditorium

- **Clinical Management: evaluation of technologies, clinical protocols and the labor context**

Chair: Aylene Bousquat - Centro de Estudos de Cultura Contemporâneo /UNISANTOS - Brazil

Presenters:

Creuza da Silva Azevedo - Escola Nacional da Saúde Pública/ FIOCRUZ - Brazil

Sob o Domínio da Urgência: o trabalho de diretores de hospitais públicos do Rio de Janeiro (1439)

Jose Luis Navarro Espigares - Hospital Universitario Virgen de Las Neives - Spain

Incertidumbre en la Adopción de Tecnologías Sanitarias (3591)

Margareth Crisóstomo Portela - Escola Nacional da Saúde Pública/ FIOCRUZ - Brazil

Estudo sobre a Utilização de Diretrizes Clínicas e Outros Instrumentos de Gestão da Clínica na Saúde Suplementar no Brasil (3880)

02:00 - 03:00pm **Pav 4 - Room 1**

- **Diseases, Curative Practices, Prevention: different meanings**

Chair: Áurea Maria da Rocha Pitta – Escola Nacional de Saúde Pública/Fiocruz – Brazil

Presenters:

Carolina Wiesner Ceballos - Instituto Nacional de Cancerología - Colombia

Modelo de Comunicación Eucativa para el Control del Cáncer. (120)

Dalva de Andrade Monteiro - Instituto de Saúde Coletiva/UFBa - Brazil

O Ta[Lento] da Homeopatia: representações dos sujeitos no Sistema Único de Saúde (3160)

Eduardo Coelho Ceotto - Faculdade Brasileira - UNIVIX - Brazil

Hipertensão Arterial Essencial e Qualidade de Vida: um estudo a partir das representações sociais. (4539)

Antonio de Padua Pithon Cyrino - Faculdade de Medicina de Botucatu/UNESP - Brazil

Do Olhar dos Especialistas à Experiência dos Portadores: saberes e competências para o autocuidado no diabetes tipo 2 (6238)

02:00 - 03:00pm **Pav 4 - Room 2**

- **Health Policies and Regionalization**

Chair: Vânia Barbosa do Nascimento - Secratária Municipal de Saúde de Santo André - Brazil

Presenters:

Adriana Roese - Escola de Enfermagem/UFRGS - Brazil

Fluxos e Utilização de Serviços de Saúde: a mobilidade de usuários e os novos desafios para a saúde pública (3300)

Mariana Vercesi de Albuquerque - Faculdade de Filosofia, Letras e Ciências Humanas/USP - Brazil

Região x Situação Geográfica: uma nova perspectiva metodológica para a formulação de políticas públicas para a saúde (4459)

Renata Souza Távora - Centro de Desenvolvimento Sustentável/ UnB - Brazil

Abordagem Ecossistêmica para aSaúde Humana: os desafios metodológicos e teóricos associados a mudança de escala do local ao regional (9337)

02:00 - 03:00pm **Pav 4 - Room 3**

- **Primary Care and the Image of Health**

Chair: Jane Sayd – Universidade Estadual do Rio de Janeiro (UERJ) - Brazil

Presenters:

Luisa Medeiros Massarani - Museu da Vida/Fiocruz - Brazil

A Imagem da Saúde e da Ciência na Literatura Popular (1420)

Nelson Ibañez - Departamento de Medicina Social da Faculdade de Ciências Médicas da Santa Casa de São Paulo - Brazil

Fortalecimento da Atenção Básica na Região Metropolitana de São Paulo: a articulação e processos de gestão entre as três esferas de governo (4193)

Cristiano Araujo Costa - Secretaria da Saúde e Ação Social - Brazil

Padronização da Estrutura Física das Unidades Básicas de Saúde de Sobral como Determinante da Melhoria da Qualidade da Assistência (4217)

02:00 - 03:00pm **Pav 4 - Room 4**

- **Continuing Education in Health: teaching technologies and knowledge output in health services' daily work**

Chair: Eliana Claudia de O. Ribeiro – Instituto Nacional do Câncer (INCA) - Brazil

Presenters:

Marina Peduzzi – Universidade de São Paulo (USP) - Brazil

Processos Educativos de Trabalhadores de Saúde em Unidades Básica: tensões entre educação permanente e educação continuada (174)

Monica Vieira - Escola Politécnica de Saúde Joaquim Venâncio/ Fiocruz - Brazil

Análise da Política de Educação Permanente em Saúde: um estudo exploratório dos projetos aprovados pelo Ministério da Saúde (516)

Leonardo Sales Lima – Universidade Estadual do Piauí (UESPI) - Brazil

O Método da Roda como Espaço de Educação Permanente em Saúde: a experiência no PSF Coelce, municipio de Sobral - CE. (1758)

02:00 - 03:00pm **Pav 4 - Room 5**

- **Outbreaks and the Control of Vector-Borne Diseases**

Chair: Roberto Medronho - Departamento de Medicina Preventiva da Faculdade de Medicina/UFRJ – Brazil

Presenters:

Erica Tatto - Secretaria de Vigilância em Saúde/Ministério da Saúde/ EPISUS - Brazil

Investigação de Surto de Malária Causada por Plasmodium Vivax em Município de Área Não-Endêmica na Região Nordeste do Brasil (6824)

Erica Tatto - Secretaria de Vigilância em Saúde/Ministério da Saúde/EPISUS - Brazil

Surto de Doença de Chagas Aguda Relacionada à Ingestão de Caldo de Cana, Santa Catarina, Março de 2005 (6878)

Angela Deyva Gomes da Silva - Universidade Federal do Ceará (UFCE) - Brazil

Programa de Controle Vetorial da Doença de Chagas no Estado do Ceará – 1975 a 2004: histórico e avaliação (8369)

Rafael Armando Bonfante-Cabarcas - Universidad Centro Occidental "Lisandro Alvarado" - Venezuela

Prevalencia y Factores de Riesgo Asociados a la Enfermedad de Chagas en la Union, Municipio Urdaneta, Estado Lara, Venezuela. (9119)

02:00 - 03:00pm **Pav 4 - Room 6**

- **New Diagnostic and Terapeutical Practices**

Chair: Claudia Travassos – Fundação Oswaldo Cruz (FIOCRUZ) – Brazil

Presenters:

Walter Vieira Mendes Jünior - Escola Nacional de Saúde Pública Sergio Arouca/FIOCRUZ - Brazil

Adaptação de Instrumento de Avaliação de Eventos Adversos em Hospitais. (935)

Claudio Nishizawa - Agência Nacional de Vigilância Sanitária (ANVISA)- Brazil

Vocabulário Controlado de Formas Farmacêuticas (2240)

Thiago Botelho Azeredo - Núcleo de Assistência Farmacêutica da Escola Nacional de Saúde Pública/FIOCRUZ - Brazil

Confiabilidade e Validade de um Instrumento para Medir Satisfação dos Usuários do Programa Nacional de Dispensação de Medicamentos para o Tratamento da AIDS no Brasil (5202)

Maria Amelia de Sousa Mascena Veras - The Population Council do Brasil - Brazil

Acceptability and Feasibility of Self-Testing and Self-Diagnosis of Sexually Transmitted Infections Using Rapid Tests among Low Income Brazilian Women (7613)

02:00 - 03:00pm **Pav 5 – Auditorium / P-E / ()**

- **Analysis of Information Systems in Health – National Experiences**

Chair: Marcia Furquim de Almeida - Faculdade de Saúde Pública/ USP - Brazil

Presenters:

Xiaoying Zheng - Institute of Population Research - China

The Mortality Transition and Health Transition in China - levels, patterns and trends since 1980 (985)

Cardoso Thierry - Cellule Interregionale D'Epidemiologie Antilles Guyane - France

Perinatology in French Guyana. Data Analysis from a Perinatal Registry. A Tool for Surveillance, Research and Decision in Perinatal Medicine. (1508)

Marcia Furquim de Almeida - Faculdade de Saúde Pública/USP - Brazil

Perinatal Mortality and Health Information Systems in Brazil (2448)

Ardeshir Khosravi - Queensland University - Australia

Evaluation of the Causes of Death Information System Used in Iran (3269)

Lidieth Carballo - Costa Rica

Evaluación de la Calidad de la Aención en Hipertensión Arterial (HTA) en Costa Rica", Mediante la Metodología de Trazadora (10305)

02:00 - 03:00pm **Pav 5 - Room 2**

- **Industrial Restructuring and Its Impact on Work in Health: from the knowledge era to casualization of labor relations**

Chair: Maria Inês Carsalade – Fundação Oswaldo Cruz (FIOCRUZ) - Brazil

Presenters:

Márcia de Oliveira Teixeira - Escola Politécnica de Saúde Joaquim Venâncio/FIOCRUZ - Brazil

Trabalho e a Organização da Produção de Conhecimento Científicos em Laboratórios de Pesquisa em Saúde (1169)

Ana Neiline Silveira - Universidade Estadual Vale do Acaraú - Brazil

Conhecendo a Precarização do Trabalho no Programa de Saúde da Família (PSF) da Macro-Região de Sobral (1233)

Magda Duarte dos Anjos Scherer - Universidade Federal de Santa Catarina (UFSC) - Brazil

O Trabalhador de Saúde da Família na Sociedade do Conhecimento (3777)

Carlos Alberto de Matos – Escola Nacional de Saúde Pública Sergio Arouca /FIOCRUZ - Brazil

A Reestruturação Produtiva e as Relações de Trabalho no SUS. (7975)

02:00 - 03:00pm **Pav 5 - Room C / P-E / ()**

- **Management of Public- Private Relations: contractual relations**

Chair: Lígia Bahia - Universidade Federal do Rio de Janeiro (UFRJ) – Brazil

Presenters:

Nelson Bezerra Barbosa - Secretaria de Estado da Saúde - Goiás - Brazil

As Organizações Sociais de Saúde (OSS) e as Novas Relações Público x Privado na Saúde (1357)

Isabela Cardoso de Matos Pinto - Universidade Federal da Bahia (UFBa) - Brazil

Organizações Sociais: ascensão e queda de uma questão na agenda pública do governo da Bahia nos anos 90 (2117)

Elsa Margarita Uribe - Pontificia Universidad Javeriana - Colombia

Una Aproximacion a las Formas como Compiten algunas Organizaciones Hospitalarias en Bogota, Colombia (4833)

Freddie Ssengooba - Makerere University Uganda - Uganda

Performance-based Contracting in Non-profit Hospitals in Uganda. (5647)

02:00 - 03:00pm **Pav 5 - Room D1 / P-E / ()**

- **Masculinity and Health**

Chair: Lilia Blima Schraiber - Faculdade de Medicina/USP – Brazil

Presenters:

Wagner dos Santos Figueiredo – Departamento de Medicina Preventiva da Faculdade de Medicina/USP - Brazil

Homens e Necessidades de Saúde: estudo em um serviço de atenção primária à saúde. (2981)

Daisy Maria Xavier de Abreu - Faculdade de Medicina/UFMG - Brazil

Causas de Morte Evitáveis por Atenção à Saúde no Brasil: diferenciais entre homens e mulheres (3687)

Giliana Betini – Agência Nacional de Vigilância Sanitária (ANVISA) - Brazil

Gênero e Atenção à Saúde: explorando o IDH e a variável sexo na morbidade hospitalar no SUS (7704)

Clarence S. Hall - Africare - USA

Man Enough to Care: involving men in home-based services for people living with HIV/AIDS in rural Zimbabwe (9197)

02:00 - 03:00pm **Pav 5 - Room D3**

- **Health Services a Place for Education**

Chair: Tania Celeste – Escola Nacional de Saúde Pública Sergio Arouca/FIOCRUZ - Brazil

Presenters:

Cesar Ozejo Valencia - Universidad Peruana Cayetano Heredia - Peru

Integracion de la Docencia en Servicios y Comunidad en Univ. Peruana Cayetano H.: experiencias e impacto (3046)

Ana Carolina Rios Simoni - Programa de Pós-graduação em Educação/UFRGS - Brazil

Nas Fronteiras dos Saberes: problematizando a formação em saúde nos espaços da atenção básica e da saúde mental (3940)

Andrea Caprara - Agenzia di Sanità Pubblica della Regione Lazio - Italy

Learning and Change. Medical Education and Acute Stroke Management in the Lazio Region, Italy (5804)

J. Jaime Miranda - Edhucasalud - Civil Association for Health and Human Rights Education - Peru

Working on Health and Human Rights Since Undergraduate Students – the importance of an early exposure (9202)

02:00 - 03:00pm **Pav 5 - Room D8 / P-E / ()**

- **Equity and Efficiency of Health Policies**

Chair: Cid Manso de Mello Vianna - Instituto de Medicina Social/ UERJ - Brazil

Presenters:

Elin A Gursky - Analytic Services Inc. ANSER - USA

Preparing the US Public Health System for Global Health Challenges (1482)

Jordan Panayotov - Independent Centre for Analysis and Research of Economies - Australia

Equity - a premise for efficiency in public health (2355)

Maria Claudia Vater Romero Gonçalves – Núcleo de Estudos em Saúde Coletiva/UFRJ - Brazil

O "Novo Universalismo" do Acesso e do Atendimento no Modelo da Economia Neoclássica da Saúde: um novo conceito ou apenas a variável de ajuste do modelo? (4133)

Sergio Torres - Pontificia Universidad Javeriana - Colombia

Acceso a Medicamentos Oncológicos no Pos en Bogotá: análisis desde la economía de los costos de transacción (4332)

Annie Casey Carroll - National Centre for Epidemiology and Population Health, Australian National University - Austrália

Advancing Population Health through Trade Unionism (7400)

02:00 - 03:00pm **Pav 5 - Room E / P-E / ()**

- **Research in Public Health and Health Policies: strategic research and the diffusion of knowledge**

Chair: Rubem Araujo de Mattos - Instituto de Medicina Social/ UERJ – Brazil

Presenters:

Phyllis Freeman - Journal of Public Health Policy - USA

Authoraid: closing the publishing gap and improving public health (2178)

John Frank - Canadian Institutes of Health Research-Institute of Population and Public Health - Canada

Moving a Population and Public Health Research and Knowledge Exchange Agenda Forward: lessons learned from Canada (2645)

Ian Potter - Health Canada - Canada

Health Capacity: a new perspective (5225)

Rosana Teresa Onocko Campos – Departamento de Medicina Preventiva e Social - FCM/UNICAMP - Brazil

Políticas, Planejamento e Gestão na Saúde Coletiva Brasileira (uma análise da produção escrita no período 2000-2005) (7472)

02:00 - 03:00pm **Pav 5 - Room F1**

• Conceptual Aspects in Health Promotion I

Chair: **Regina Bodstein - Escola Nacional de Saúde Pública Sergio Arouca/Fiocruz - Brazil**

Presenters:

Paulo Tomaz Fleury Teixeira – Núcleo de Estudos em Saúde Coletiva/UFMG - Brazil

Autonomia como Categoria Central no Conceito de Promoção de Saúde (7949)

Nina Wallerstein - Universidade do Novo Mexico - USA

Sustentabilidade e Poder em Promoção da Saúde: reflexões e desenvolvimento de métodos de pesquisa (9505)

Leny Alves Bomfim Trad – Instituto de Saúde Coletiva/UFBa - Brazil

A Abordagem Etnográfica em Saúde Coletiva: subsidios ao modelo de promoção da saúde (10287)

02:00 - 03:00pm **Pav 5 - Room F2**

• Health Program Evaluation

Chair: **Luiz Antonio Bastos Camacho - Escola Nacional de Saúde Pública Sergio Arouca/Fiocruz - Brazil**

Presenters:

Jurema Corrêa da Mota - Instituto de Pesquisa Clínica Evandro Chagas/Fiocruz - Brazil

Prevalência de Doença Crônica e Infecciosa Referidas e Associção com a Auto-Avaliação do Estado de Saúde (2831)

Rosana Isabel dos Santos – Secretaria de Estado da Saúde de Santa Catarina - Brazil

Estratégia de Acesso a Medicamentos para as Principais Causas de Morbi-Mortalidade no Estado de Santa Catarina (6972)

Rejane Maria Santos de Freitas - Faculdade Redentor / Secretaria Municipal de Saúde de Itaperuna - Brazil

Os Comunicantes: uma estratégia nos programas saúde da família para eliminação da hanseníase (7205)

Elisabete Ferreira Mângia – Faculdade de Medicina/USP - Brazil

Caracterização e Resultados da Rede de Serviços em Saúde Mental do Municipio de Santo André - SP (8240)

02:00 - 03:00pm **Pav 5 - Room F3**

• Use of Geoprocessing in Health

Chair: **Alberto Najar - Escola Nacional de Saúde Pública Sergio Arouca/Fiocruz - Brazil**

Presenters:

Luciana Tricai Cavalini - Universidade Federal Fluminense (UFF) - Brazil

Geo-Referenciamento do Risco Hospitalar do SUS: Brasil, 2001 - 2004 (104)

Geraldo Augusto de Morais Figueiredo – Secretaria de Vigilância em Saúde/MS - Brazil

Desenvolvimento de um Aplicativo para Monitoramento e Georreferenciamento Online de um Agravo (4829)

Maria Cristina Haddad Martins - Secretaria Municipal de Saúde de São Paulo - Brazil

Uso do Geoprocessamento como Ferramenta de Avaliação da Pactuação para Parto Hospitalar no Município de São Paulo (5302)

Francisco Carlos Cardoso de Campos - Núcleo de Estudos em Saúde Coletiva/UFMG - Brazil

Avaliação dos Fluxos de Pacientes entre os Estados Brasileiros: definições operacionais e conformação de regiões interestaduais de saúde (7635)

02:00 - 03:00pm **Pav 5 - Room G1**

• Dental Care: neglected dimensions

Chair: **Paulo Nadanovsky - Instituto de Medicina Social/UERJ - Brazil**

Presenters:

Rafael Gomes Ditterich - Universidade Federal do Paraná (UFPR) - Brazil

O Trabalho com Famílias Realizado pelo Cirurgião-Dentista do Programa Saúde da Família (PSF) de Curitiba-PR (2139)

Marilisa Carneiro Leão Gabardo - Pontifícia Universidade Católica do Paraná (PUCPR) - Brazil

Water Fluoridation as a Marker for Sociodental Inequalities (3189)

Rafael da Silveira Moreira - Faculdade de Saúde Pública/USP - Brazil

Fatores Associados à Prevalência de Edentulismo em Idosos na Cidade de Botucatu-SP (4549)

Cristiane Costa da Cunha Oliveira - Universidade Tiradentes (UNIT) - Brazil

Senso de Coerência das Mães, preferências pelo sabor doce e a prevalência de cárie dentária em pré-escolares do nordeste brasileiro (5603)

02:00 - 03:00pm **Pav 5 - Room G2**

• Reflections On Theoretical References in Collective Health

Chair: **Paulo Eduardo Elias – CEDEC, Faculdade de Medicina/USP – Brazil**

Presenters:

Carmen Fontes de Souza Teixeira - Instituto de Saúde Coletiva/UFBA - Brazil

Equidade, Cidadania, Justiça e Saúde: contornos do debate (1155)

Luiz Carlos de Oliveira Cecilio - Escola Paulista de Medicina/Unifesp - Brazil

As Necessidades de Saúde como Conceito Estruturante para a Organização da Integralidade do Cuidado em Saúde (1503)

Francisco Antonio de Castro Lacaz - Escola Paulista de Medicina/Unifesp - Brazil

Saude Coletiva e o Resgate do Sujeito Social (5169)

02:00 - 03:00pm **Pav 5 - Room G8**

- **Social Participation at Different Levels of Government**

Chair: Sarah Escorel - Escola Nacional de Saúde Pública Sergio Arouca/Fiocruz – Brazil

Presenters:

Maria Celia Delduque Nogueira Pires de Sá - Fundação Oswaldo Cruz (Fiocruz) - Brazil

A Participação Social nas Políticas Públicas de Vigilância Sanitária: a experiência do Conselho Nacional de Saúde (896)

Ana Almeida - Instituto de Saúde Coletiva/UFBa - Brazil

Governança dos Riscos Ambientais e Participação Comunitária: uma análise do conselho comunitário consultivo de Camaçari - Bahia. (1337)

Maria do Socorro Veloso de Albuquerque - Prefeitura da Cidade do Recife / Secretaria Municipal de Saúde - Brazil

Participação e Inclusão Social na Elaboração do Plano Municipal de Saúde do Recife 2006-2009 (2443)

Paulo Henrique de Souza - Université Laval - Brazil

O Exercício da Participação Popular através do Conselho Nacional de Saúde no Brasil nos Anos 90 (7983)

02:00 - 03:00pm **Pav 5 - Room G9**

- **Strategies for Professional Education in Health**

Chair: Isabel Brasil Pereira - Escola de Saúde Politécnica Joaquim Venâncio/Fiocruz - Brazil

Presenters:

Iza Manuella Aires Cotrim - Escola Técnica de Saúde/ UNIMONTES - Brazil

Integrando Conhecimentos e Promovendo Saúde nas Práticas de Formação para o SUS que Queremos: experiências da Escola Técnica de Saúde da Unimontes (783)

Mauricio Monken - Fundação Oswaldo Cruz (Fiocruz) - Brazil

Aprendizagem, Trabalho de Campo e Territorialização: uma estratégia didática para a formação profissional de agentes locais de vigilância em saúde (1413)

Ana Margarida de Mello Barreto Campello – Escola Politécnica de Saúde Joaquim Venâncio/Fiocruz - Brazil

Análise da Expansão dos Cursos de Formação de Tecnólogos em Saúde, no Brasil (4127)

Paulo Henrique Nico Monteiro - Instituto de Sáude de São Paulo - Brazil

Os Espaços de Trabalho como Estruturantes do Currículo: a experiência do curso de formação de agentes comunitários de saúde nas ETSUS-SP (6421)

02:00 - 03:00pm **Pav 5 - Room H1 / P-E / ()**

- **Ethical Issues in Health**

Chair: Sergio Rêgo - Escola Nacional de Saúde Pública Sergio Arouca/Fiocruz - Brazil

Presenters:

Harry Perlstadt - Michigan State University - USA

The Ethics of Conducting Clinical Trials in the Midst of an Epidemic: lessons from Arrowsmith and the Neel-Yanomami expedition (1444)

Iara Maria de Almeida Souza - Universidade Federal da Bahia (UFBa) - Brazil

"A Medicina que Faz Milagres"?: o escândalo e a farsa da clonagem terapêutica (3379)

Dirce Guilhem - Universidade de Brasília (UnB) - Brazil

Fortalecimento da Cultura Ética em Pesquisa e a Manutenção de Um Único Standard nos Estudos Multinacionais (6273)

Rodrigo Diaz de Vivar y Soler – Universidade do Extremo Sul Catarinense (UNESC) - Brazil

Relação da Ética Compassiva com os Princípios Utilitaristas: análise dos discursos utilizados por duas instituições de tratamento e recuperação de dependentes químicos no município (7353)

02:00 - 03:00pm **Pav 5 - Room H2**

- **Approaches to Chronic Non-Communicable Diseases**

Chair: Maria da Glória Teixeira - Instituto de Saúde Coletiva/ UFBa - Brazil

Presenters:

Fabio André Nanci Izidro Gonçalves - Centro de Informação Científica e Tecnológica/Fiocruz - Brazil

Acute Myocardial Infarction in the Elderly: morbidity, mortality and hospital services performance indicators in Brazil. (1820)

Enirtes Caetano Prates Melo - Universidade Federal do Estado do Rio de Janeiro (UFRJ) - Brazil

O Infarto Agudo do Miocárdio no Município do Rio de Janeiro (3626)

Saint Clair dos Santos Gomes Junior - Programa de Engenharia Biomédica do Instituto Alberto Luis/ UFRJ - Brazil

Modelo de Simulação da Infra-Estrutura Necessária à Assistência Oncológica no Sistema Único de Saúde (3711)

Lenice Harumi Ishitani - Secretaria Municipal de Saúde de Belo Horizonte - Brazil

Desigualdade Social e Mortalidade Precoce por Doenças Cardiovasculares no Brasil (10064)

02:00 - 03:00pm **Pav 5 - Room H3**

- **Evaluation of Actions Targeting Persons Affected By Violence**

Chair: Suely Deslandes - Instituto Fernandes Figueira/FIOCRUZ - Brazil

Presenters:

Jimena Otero Zorrilla - Instituto Nacional de Salud Pública - Mexico

Evaluación del Funcionamiento de los Refugios para Mujeres en Situación de Violencia Familiar y Sexual (7133)

Kathie Njaine - Centro Latino-Americano de Estudos de Violência e Saúde Jorge Careli da Escola Nacional de Saúde Pública/FIOCRUZ - Brazil

Êxitos e Limites na Prevenção da Violência: estudo de caso de nove experiências brasileiras (7953)

Maria Isabel Gutierrez M - CISALVA Universidad del Valle - Colombia

Evaluaciòn de Impacto de Una Estrategia de Desaprendizaje de la Violencia Juvenil, Cali – Colombia. (9991)

Anna Tereza Miranda Soares de Moura - Instituto de Medicina Social /UERJ - Brazil

Violência contra a Criança: oportunidades perdidas de detecção (2510)

03:00 - 04:30pm

Panels

Pav 4 – Auditorium / P-E-S / ()

- **Reality and Challenges for Professional Education in Health to Strengthen Health Systems in Latin America**

Chair: Charles Godue – Departamento de Recursos Humanos da Pan American Health Organization (PAHO) – USA

Panelists:

Alcira Castillo Martínez - Escola de Saúde Pública da Universidade de Costa Rica - Costa Rica

La Formación en Determinantes Sociales: un desafío de la educación profesional en salud

Oscar Feo - Organismo Andino de Salud - Peru

Impacto de las Politicas Neoliberales en la Formación en Salud Pública. Retos y Perspectivas. La Experiencia Venezolana

Francisco Eduardo Campos - Ministry of Health - Brazil

03:00 - 04:30pm **Pav 4 - Room 1**

- **Decentralization of Disease Prevention and Control: the Brazilian case**

Chair: Maria da Glória Teixeira - Instituto de Saúde Coletiva/ UFBa - Brazil

Panelists:

Jarbas Barbosa Silva Jr. - Secretário de Vigilância em Saúde do Ministério da Saúde - Brazil

Descentralização de Ações de Prevenção e Controle de Doenças: lições da experiência brasileira

Jurandi Frutuoso - Conselho Nacional de Secretários de Saúde (CONASS) – Brazil

Luiz Odorico Monteiro de Andrade - Conselho Nacional de Secretários Municipais de Saúde (CONASEMS) - Brazil

03:00 - 04:30pm **Pav 5 – Auditorium / P-E-S / ()**

- **Universal Health Systems: health and development**

Chair: Juan Yazlle Rocha – Faculdade de Medicina de Ribeirao Preto/USP – Brazil

Panelists:

Julio Frenk – Ministro de Estado da Saúde – Mexico

Asa Cristina Laurell - Secretaria de Salud del Gobierno del Distrito Federal - Mexico

Universal Health Systems in the Periphery of Capitalism: the experience of the Mexico City government.

Hans-Ulrich Deppe - Johann Wolfgang Goethe University - Germany

03:00 - 04:30pm **Pav 5 - Room C / P-E-S / ()**

- **20 Years after Ottawa and the 8th Conference: different responses in a globalized world**

Chair: Miguel Malo - Pan American Health Organization (PAHO) - Venezuela

Panelists:

Luiz Odorico Monteiro de Andrade - Conselho Nacional de Secretários Municipais de Saúde (CONASEMS) - Brazil

Hélène Valentini - Institut National de Santé Publique Réfips (INSP) - Quebec - Canada

Cartas de Ottawa - de Bangkok promover una reflexión y compartir los conocimientos francófonos sobre el tema.

Elinor Wilson - Canadian Public Health Association (CPHA) - Canada

New Perspectives on the Health of Canadians

Marcia Hills - International Union for Health Promotion and Education (IUHPE) - Canada

03:00 - 04:30pm **Pav 5 - Room D1 / P-E / ()**

- **The Implications of International Trade Agreements for Health Systems**

Chair: Federico Paredes - Costa Rica Public Health Association (ACOSAP) - Costa Rica

Panelists:

Nick Drager - World Health Organization (WHO) - Switzerland

Trade and Health towards Policy Coherence

Carlos Maria Correa - Centro de Estudios Interdisciplinarios de Derecho Industrial y Económico - Universidad de Buenos Aires - Argentina

The Impact of Trade Agreements on Patents and Access to Drugs

Chantal Blouin - The North-South Institute - Canada

International Trade in Health Services and the GATS

03:00 - 04:30pm **Pav 5 - Room D3**

- **Domestic Violence Against Women and Health**

Chair:: Claudia García-Moreno - World Health Organization (WHO) - Switzerland

Presenters:

Lilia Blima Schraiber - Faculdade de Medicina/USP- Brazil

Violência contra a Mulher e Saúde: a invisibilidade da perspectiva de homens e mulheres como questão para a pesquisa e os serviços de saúde

Michael E. Reichenheim - Instituto de Medicina Social/UERJ - Brazil

Magnitude da Violência entre Parceiros Íntimos no Brasil: retratos de 15 capitais e Distrito Federal

Rosalina Carvalho da Silva - Faculdade de Filosofia de Ribeirão Preto/USP - Brazil

---

03:00 - 04:30pm **Pav 5 - Room D8 / P-E / ()**

- **Nutritional Epidemiology During Pregnancy and Post-Partum**

Chair: Gilberto Kac - Instituto de Nutrição Josué de Castro/UFRJ - Brazil

Estratégias de Análise de Dados em Estudos Eidemiológicos com Medidas Repetidas na Gstação e no Pós-Parto

Panelists:

Denise Petrucci Gigante - Faculdade de Nutrição e Programa de Epidemiologia/ UFPel - Brazil

Necessidades Energéticas e Estado Nutricional na Gestação e Pós-Parto

Rosely Sichieri - Instituto de Medicina Social/UERJ - Brazil

Influência da Dieta e da Amamentação na Variação de Peso Pós-Gestacional

Yvonne Linné - Obesity Unit, Karolinska Institutet, Karolinska University Hospital, Stockholm - Suécia

Factors Affecting Weight Retention After Pregnancy

03:00 - 04:30pm **Pav 5 - Room E / P-E-S / ()**

- **Extension of Social Protection in Health and Universal Access to Healthcare: challenges for policy-makers**

Chair: Christina Zarowsky - International Development Research Centre (IDRC) – Brazil

Panelists:

Pedro E. Brito – Pan American Health Organization (PAHO) – USA

Román Vega-Romero - Pontificia Universidad Javeriana - Colombia

Desafíos Puestas en Practica: estrategia de APS en el marco del sistema de seguridad social en salud de Bogotá Colombia

Mónica Fein - Secretaría de Salud Pública - Municipalidad de Rosario - Argentina

La Salud en Rosario, Un Derecho de Todos

Celia Almeida - Escola Nacional de Saúde Pública Sergio Arouca/ FIOCRUZ - Brazil

Extensión de la Protección Social en Salud en América Latina y el Caribe: el desafío de la universalidad

---

03:00 - 04:30pm **Pav 5 - Room F2**

- **Conditioned Income Transfers: advances and limitations in the consolidation of the right to health and poverty reduction**

Chair: Rosana Magalhães - Escola Nacional de Saúde Pública Sergio Arouca/FIOCRUZ - Brazil

Transferências Condicionadas de Renda: avanços e limites na consolidação do direito à saúde e redução da pobreza

Panelists:

Amélia Cohn - Universidade de São Paulo (USP) – Brazil

Ana Fonseca - Programa das Nações Unidas para o Desenvolvimento (PNUD) - Brazil

Transferências Condicionadas de Renda na América Latina e Caribe: semelhanças e diferenças.

Ana Luiza d´Ávila Viana - Faculdade de Medicina/ USP- Brazil

Transferências Condicionadas de Renda: avanços e limites na consolidação do direito à saúde e redução da pobreza.

Monica de Castro Maia Senna - Universidade Federal Fluminense (UFF) - Brazil

A Implementação do Programa Bolsa Família no Nível Local: desafios ao enfrentamento da fome e da pobreza no Brasil

---

03:00 - 04:30pm **Pav 5 - Room F3**

- **The Health Sector's Role in Dealing with Violence, and the National Network for Violence Prevention and Health Promotion: advances and challanges**

Chair: Deborah C. Malta - Secretaria de Vigilância em Saúde/ UFMG – Brazil

Panelists:

Marta Maria Alves da Silva - Secretaria de Vigilância Sanitária do Ministério da Saúde – Brazil

Vilma Pinheiro Gawryszewski - Secretaria de Estado da Saúde de São Paulo - Brazil

O Setor Saúde na Violência Doméstica e Sexual.

Maria Cláudia Honorato da Silva e Souza - Secretaria Municipal de Saúde de Goiânia - Brazil

Experiência do Município de Goiânia na Prevenção da Violência e Promoção à Saúde

---

03:00 - 04:30pm **Pav 5 - Room G2**

- **Theoretical and Methodological References for Research in Collective**

Chair: Elizabethe Cristina Fagundes de Souza - Universidade Federal do Rio Grande do Norte (UFRN) - Brazil

Referências Teóricas e Metodológicas para a Pesquisa em Saúde Bucal Coletiva

Panelists:

Carlos Botazzo - Instituto de Saúde da Secretaria do Estado de Saúde de São Paulo - Brazil

A Introdução do Conceito de Bucalidade para a Pesquisa em Saúde Bucal Coletiva na Perspectiva das Ciências Sociais e Humanas

Samuel Jorge Moysés – Pontifícia Universidade Católica do Paraná (PUCPR) e Universidade Federal do Paraná (UFPR) - Brazil

A Agenda de Pesquisa da Saúde Bucal Coletiva para o SUS

Adair Luiz Stefanello Busato - Universidade Luteranan do Brasil (ULBRA) - Brazil

---

03:00 - 04:30pm **Pav 5 - Room G8**

- **The Experience of Racism and its Effects on Health: contributions by epidemiology and the social sciences**

Chair: Marcos Chor Maio - Casa de Oswaldo Cruz/Fiocruz – Brazil

Panelists:

Vilma Sousa Santana - Instituto de Saúde Coletiva/UFBa - Brazil

Racismo, Condições de Trabalho e Saúde do Trabalhador

Laura Moutinho - Clams/Instituto de Medicina Social/UERJ - Brazil

Raça, Sexualidade e Saúde: algumas questões metodológicas.

Eduardo Faerstein - Instituto de Medicina Social/UERJ - Brazil

---

03:00 - 04:30pm **Pav 5 - Room G9**

- **The Right to Health and Social Movements: comprehensiveness and judicialization of health demands**

Chair: Marcus Vinícius Pestana da Silva - Conselho Nacional de Secretários de Saúde (CONASS) - Brazil

Panelists:

Roseni Pinheiro - Instituto de Medicina Social/UERJ - Brazil

Demanda e Direito à Saúde: necessidade ou liberdade? Dilemas juridicos e conceituais na implantação de sistemas universais de saúde

Sueli Gandolfi Dallari - Faculdade de Saúde Pública/USP - Brazil

Direito à Saúde e os Movimentos Sociais: a integralidade e a juridificação das demandas em saúde

Patrícia Ribeiro - Departamento de Ciências Sociais da Escola Nacional de Saúde Pública Sergio Arouca/Fiocruz - Brazil

Direito à Saúde: uma questão de respeito

Maria Angélica Gomes – Pan American Health Organization (PAHO) - Nicarágua

---

03:00 - 04:30pm **Pav 5 - Room H1 / P-E / ()**

- **Capacity-Building in HIV/AIDS Programs: gaps and responses**

Chair: Ulrich Laaser - Faculty of Health Sciences, University of Bielefeld – Germany

Panelists:

Carlos Passarelli - Centro Internacional de Cooperação Técnica em HIV/AIDS - Brazil

Strengthening National Responses to AIDS epidemic through South to South Cooperation: the role of the international centre for technical cooperation (ICTC)

Jiming Cai – Chinese Preventive Medicine Association (CPMA) - China

Kong-lai Zhang - Chinese Preventive Medicine Association (CPMA) - China

New Cooperative Approach by China and Germany for Online Training on HIV/AIDS Prevention and Control

---

03:00 - 04:30pm **Pav 5 - Room H2**

- **Global Agenda, Amazonia, Health, and Development: the challenges for science, technology, and innovation in health**

Chair: Paulo M. Buss – Fundação Oswaldo Cruz (Fiocruz) - Brazil

A Rede Amazônica de Pesquisa em Saúde

Panelists:

Edmundo Gallo - Fundação Oswaldo Cruz (Fiocruz) - Brazil

Globalização e Desenvolvimento: ferramentas para construção de uma agenda estratégica

Jannette Aguirre de Abruzzese - Organización del Tratado de Cooperación Amazónica (OTCA) - Brazil

Importância Internacional da Panamazônica

Raul Sturari - Secretário Executivo do Núcleo de Assuntos Estratégicos da Presidência da República - Brazil

O Projeto Brasil 3 Tempos e a Biodiversidade da Amazônia

Horacio Toro Ocampo - Pan American Health Organization (PAHO)/ World Health Organization (WHO) - Brazil

Amazonia y la Integrasción Sudameracana: los desafios para la ciencia, tecnología y innovación en salud

---

03:00 - 04:30pm **Pav 5 - Room H3**

- **Tobacco Control in Brazil: the importance of inter-sector work**

Chair: Tânia Cavalcante - Instituto Nacional do Câncer (INCA) - Brazil

Experiência da Comissão Nacional (Interministerial) para Implementação da Convenção Quadro para Controle do Tabaco

Panelists:

Paula Johns - Rede de Desenvolvimento Humano - Rede Tabaco Zero (REDEH) - Brazil

O Papel da Sociedade Civil no Controle do Tabagismo

Francisco Valentino Cabo - Associação Moçambicana de Saúde Pública (AMOSAPU) – Mozambique

Albino Gewehr - Federação dos Trabalhadores na Agricultura Familiar da Região Sul - Brazil

---

Lectures

03:00 - 04:30pm **Pav 4 – Auditorium / P-E-S / ()**

- **Professional Education in Health: PAHO perspectives for the decade on human resources in health**

Speaker: Mirta Roses Periago - Pan American Health Organization (PAHO) - USA

03:00 - 04:30pm **Pav 5 - Room F1**

- **From Knowledge to Action: limitations of deterministic descriptions of the role of science in medicine**

Chair: Mauricio Torres – Associação Latino Americana de Medicina Social – ALAMES – Colombia

Speaker: Kenneth Rochel de Camargo Jr. - Instituto de Medicina Social/UERJ - Brazil

Do Conhecimento à Ação: limitações de descrições deterministas do papel da ciência na medicina

---

03:00 - 04:30pm **Pav 5 - Room G1**

- **Science, Technology and Public Health: a long journey**

Chair: Suzanne Jacob Serruya – Secretaria de Ciência, Tecnologia e Insumos Estratégicos – MS - Brazil

Speaker: Reinaldo Felippe Nery Guimarães - Fundação Oswaldo Cruz (FIOCRUZ) - Brazil

04:30 - 06:30pm

Debates

Pav 4 – Auditorium / P-E-S / ()

- **Challenges Facing the Global Health Workforce at the Dawn of the XXI Century**

Chair: Francisco Eduardo Campos - Ministry of Health – Brazil

Debaters:

Akpa Raphael Gbary - World Health Organization (WHO) AFRO - Congo

Reality and Challenges of Health Professional Education to the Strengthening of Portuguese Speaking African Countries Health

Galina Perfilieva - World Health Organization (WHO) EURO - Dinamarca

Main HRH Issues in Europe With the New EU Membership, Bologna Declaration Process and its Impact on the Training Institutions/Programmes

Mario R. dal Poz - Departamento de Recursos Humanos para a Saúde da World Health Organization (WHO) Geneva - Switzerland

Global Issues/Challenges, Strategies for Addressing the Global Health Workforce Crisis, World Health Report 2006

04:30 - 06:30pm **Pav 5 – Auditorium / P-E-S / ()**

- **State and Democracy: impasses in a globalized world**

Chair: Paulo Gadelha - ABRASCO – Brazil

Debaters:

Leonardo Avritzer - Universidade Federal de Minas Gerais (UFMG) - Brazil

Debates Democráticos Contemporâneos: participação política e o processo de globalização

Boaventura Souza Santos - Universidade de Coimbra - Portugal

Os Desafios da Democracia no Século XXI

Carlos Lessa - Universidade Federal do Rio de Janeiro (UFRJ) - Brazil

---

04:30 - 06:30pm **Pav 5 - Room C / P-E-S / ()**

- **Poverty, Development and Health**

Chair: Nila Heredia - Ministra de Estado da Saúde da Bolívia – Bolívia

Debaters:

Roberto P. Guimarães - Organização das Nações Unidas (ONU) - USA

Las Perspectivas de Desarrollo Social ante una Globalización Asimétrica y con Crecientes Desigualdades Sociales

Thelma Narayan - Community Health Cell Bangalore – India

Patrus Ananias de Sousa - Ministro de Estado do Desenvolvimento Social e Combate à Fome - Brazil

As Políticas de Desenvolvimento Social e Combate à Fome no Brasil: o que já conseguimos e aonde queremos chegar

Henry B. Perry - Professor and Technical Advisor of Future Generations - USA

Poverty and Ill-Health: two sides of the same coin

04:30 - 06:30pm **Pav 5 - Room E / P-E-S / ()**

- **Global Scientific and Technological Developments and Local Access to Drugs and Other Health Technologies**

Chair: Rita de Cássia Barradas Barata - Faculdade de Ciências Médicas da Santa Casa de São Paulo – Brazil

Debaters:

Pascoal Mocumbi - Embaixador da Boa Vontade - World Health Organization (WHO) - Mozambique - Holanda

The Challenges of Access to Medicines in Africa – The Partnerships Needed

Alric Ruether - German Agency for Health Technology Assessment – Germany

Carlos M. Morel - Fundação Oswaldo Cruz (FIOCRUZ) - Brazil

Um Sistema Global de Inovação em Saúde

Friday • August 25th

08:30 - 09:30am

Oral Presentations

Pav 4 – Auditorium / P-E / ()

- **Media and Health: ways of speaking and meaning**

Chair: Nilson Alves de Moraes - Universidade do Rio de Janeiro (UNIRIO) – Brazil

Presenters:

Marina Ruiz de Matos - Superintendência de Controle de Endemias/UNIFESP - Brazil

Comunicação, Saúde e Comunidade: a contribuição das rádios comunitárias (1170)

Pedro Alcântara da Silva - Instituto de Ciências Sociais da Universidade de Lisboa - Portugal

Trust, Legitimacy and Convergence: the role of the mass media in the political changes of health sector (5641)

Marcondes José Pacheco Barbosa - Distrito Sanitário III / Secretaria de Saúde de Recife - Brazil

Ação Audiovisual "Cidadão Informado É Cidadão Saudável": proposta de divulgação da campanha de tratamento coletivo contra a filariose no distrito sanitário Iii (Ds Iii) – Recife, 2005 (7135)

Henry Kabwe - Media Network on Orphans and Vulnerable Children - Zâmbia

Media Ethics in Health Coverage (7645)

08:30 - 09:30am — Pav 4 - Room 1

- **Participatory Strategies and Healthy Environments**

Chair: Samuel Jorge Moysés - Pontifícia Universidade Católica do Paraná (PUCPR) / Universidade Federal do Paraná (UFPR) – Brazil

Presenters:

Simone Cynamon Cohen - Fundação Oswaldo Cruz (FIOCRUZ) - Brazil

Plano Diretor Saudável, Participativo e Sustentável para o Saneamento Ambiental (317)

João Soares da Silva Filho - Secretaria Municipal de Saúde - Fortaleza-Projeto Cirandas da Vida - Brazil

As Cirandas da Vida no Mangue de Vila Velha: da vulnerabilidade ao protagonismo popular (3103)

Simone Tetu Moysés - Pontifícia Universidade Católica do Paraná (PUCPR) - Brazil

Avaliação Participativa do Projeto Ambientes Saudáveis em Curitiba, Brasil. (7389)

Samuel Sóstanes Santos – Universidade Federal de Minas Gerais (UFMG) - Brazil

Estratégias de Mobilização Para Ações Ambientais: uma parceria universidade-comunidade (8584)

08:30 - 09:30am — Pav 4 - Room 2

- **Information and Supplementary Health Care**

Chair: Francisco Viacava – Fundação Oswaldo Cruz (FIOCRUZ) – Brazil

Presenters:

Alfredo José Monteiro Scaff - Agência Nacional de Saúde Suplementar (ANS) - Brazil

O Programa de Qualificação da Saúde Suplementar no Brasil: resultados 2003-2004 (2576)

Alzira de Oliveira Jorge - Agência Nacional de Saúde Suplementar (ANS) - Brazil

Avaliação da Atenção á Saúde Prestada no Subsistema de Saúde Suplementar no Brasil, no Ano de 2004. (4238)

Francisco Viacava – Centro de Informação Científica e Tecnológica/FIOCRUZ - Brazil

Cobertura da População Brasileira com 18 Anos ou Mais por Plano de Saúde Privado: uma análise dos dados da pesquisa mundial de saúde (PMS-2003). (5839)

Márcia Piovesan - Agência Nacional de Saúde Suplementar (ANS) - Brazil

Uma Política de Informação para a Agência Nacional de Saúde Suplementar (8693)

08:30 - 09:30am — Pav 4 - Room 3

- **Current Approaches to Education in Public Health (Undergraduate and Graduate)**

Chair: José Inácio Jardim Motta - Escola Nacional de Saúde Pública Sergio Arouca/FIOCRUZ - Brazil

Presenters:

Carmen Fontes de Souza Teixeira - Instituto de Saúde Coletiva/ UFBA - Brazil

Implantação do Curso de Graduação em Saúde Pública em Moçambique: pertinência e viabilidade. (1156)

Odete Messa Torres - Departamento de Gestão da Educação na Saúde, Secretaria de Gestão do Trabalho e da Educação na Saúde/MS - Brazil

Ver-SUS/Brasil: vivências e estágios na realidade do sistema único de saúde do Brasil (6664)

Emmanuela Mendes Amorim - Centro de Pesquisas Aggeu Magalhães/FIOCRUZ - Brazil

A Residência Multiprofissional em Saúde Coletiva como Estratégia de Formação de Recursos Humanos para o SUS: a experiência de Pernambuco (6986)

PH-100
LIBRARY AND INFORMATION CENTRE

Margarita Silva Diercks - Serviço de Saúde Comunitária -HNSC/GHC/RS - Brazil

Avaliação de Proposta Pedagógica Interdisciplinar para Formação de Residentes em Saúde da Família e Comunidade (7662)

08:30 - 09:30am **Pav 4 - Room 4**

• Health, Land and Agrarian Reform

Chair: Ricardo Burg Ceccim - Departamento de Ensino e Currículo, Faculdade de Educação (UFRGS) - Brazil

Presenters:

Etel Matielo - Movimento dos Trabalhadores Rurais Sem Terra (MST) - Brazil

A Experiência da Educação Popular em Saúde na Marcha Nacional por Reforma Agrária (2056)

Bernadete de Oliveira - Universidade Federal da Paraíba (UFPB) - Brazil

Direito à Saúde: o curso técnico de enfermagem para assentados e assentadas da reforma agrária na Paraíba. (5495)

Valéria Andrade Bertolini - Faculdade de Arquitetura/UnB - Brazil

Saúde e Organização do Espaço em Assentamento de Reforma Agrária (10063)

Juliano André Kreutz - Escola de Saúde Pública/RS - Brazil

Organização da Equipe de Saúde no Movimento dos Sem Terra (10069)

08:30 - 09:30am **Pav 4 - Room 5**

• Aging and Social Participation

Chair: Célia Pereira Caldas - Universidade Aberta da Terceira Idade (UnATI)/UERJ – Brazil

Presenters:

Clecia Maria Alves da Costa - Escola de Formação em Saúde da Família Visconde de Sabóia - Brazil

Resignificação do Papel do Idoso na Comunidade: uma experiência de protagonismo na terceira idade (3737)

Ana Zahira Bassit - Universidade São Judas Tadeu - Brazil

A Diversidade Negada: o envelhecimento como objeto de estudo e campo de intervenção. (7290)

Vanessa de Lima Silva - Universidade Federal de Pernambuco (UFPE) - Brazil

Associação Entre Mortalidade em Idosos e Carência Social na Cidade do Recife - PE (8383)

08:30 - 09:30am **Pav 5 - Room 2**

• Home Care

Chair: Alcindo Antônio Ferla - Universidade de Caxias do Sul (UCS) – Brazil

Presenters:

Carin Corina Marques Lehmann - Universidade do Estado de Santa Catarina (UDESC) - Brazil

O Fisioterapeuta e o Cotidinao Familiar: repercussões biopscicossociais da atuação domiciliar (2950)

Maria de Fátima Siliansky de Andreazzi - Universidade Federal do Rio de Janeiro (UFRJ) - Brazil

Desenvolvimento Tecnológico e Modelos Assistenciais em Saúde: analisando experiências de financiamento e gastos com atenção domiciliar no âmbito do sistema único de saúde, no Brasil. (4353)

Carla Maria Vieira - Universidade Metodista de Piracicaba (UNIMEP) - Brazil

A Contribuição do Nutricionista na Atividade de Visita Domiciliar em Unidades do Programa de Saúde da Família em Piracicaba - SP (5988)

Maria Celina Rangel de Andrade - Associação Saúde da Família - Brazil

Anjos Urbanos: uma alternativa no cuidado domiciliar (8859)

08:30 - 09:30am **Pav 4 - Room 8**

• Humanization of Care

Chair: Regina Benevides – Universidade Federal Fluminense (UFF) - Brazil

Presenters:

Fernando A Proietti – Universidade Federal de Minas Gerais (UFMG) - Brazil

Avaliação da Implantação da Atenção Humanizada ao Recém-Nascido de Baixo Peso – Método Canguru, no Brasil: análise qualitativa (1103)

Evandro de Souza Queiróz - Unidade de Pronto Atendimento - Regional Norte - Prefeitura Municipal de Belo Horizonte - Brazil

Acolhimento com Classificaçao de Risco na Unidade de Pronto Atendimento Norte - Belo Horizonte - MG: apresentaçao de resultados (2194)

Renata Labronici Bertin - Universidade Federal de Santa Catarina (UFSC) - Brazil

Humanização, Nutricionistas e Alimentação Hospitalar: concepções sobre o processo de implantação da política nacional de humanização em um hospital de referência. (2251)

Ondina Maria Chagas Canuto - Prefeitura Municipal de Fortaleza - Secretaria Municipal de Saúde - Brazil

Humanização: uma política em construção no sistema municipal de saúde de Fortaleza (9513)

08:30 - 09:30am **Pav 5 - Room C / P-E / ()**

• Dimensions of Participatory Management

Chair: Marco Akerman - Faculdade de Medicina do ABC (FMABC) – Brazil

Presenters:

Joanna Morrison - Institute of Child Health London/MIRA Nepal – United Kingdom

Exploring the Effect of a Participatory Intervention that Improved Birth Outcomes in Rural Nepal (2229)

Jennifer Margaret Moore - Te tai tokerau MAPO Trust – New Zealand

Maori Lore and Public Health Law in New Zealand: a blue print for indigenous-led partnerships in public health (5985)

Júlio Strubing Müller Neto - Instituto de Saúde Coletiva /UFMT - Brazil

Incorporação das Deliberações das Conferências Municipais de Saúde na Gestão do SUS (7856)

Maria Isabel Gutierrez M - CISALVA Universidad del Valle - Colombia

Modelo Distritos de Paz - una estrategia de prevenciòn focalizada en las comunas mas violentas de la ciudad de Cali - Colombia (10085)

08:30 - 09:30am **Pav 5 - Room D1 / P-E / ()**

• Education, Social Movements and AIDS

Chair: Márcio Villard - Secretaria Estadual de Saúde do Rio de Janeiro - Brazil

Presenters:

Anbanithi Muthukrishna - Faculty of Education, University of KwaZulu-Natal – South Africa

Teachers' Dominant, Discursive Constructions of Barriers to Health Promotion and Well Being of Learners in the Context of HIV/AIDS (1670)

Vamberto Spinelli Júnior - Universidade Federal da Paraíba (UFPb) - Brazil

"Movimento de AIDS" em João Pessoa: discursos e práticas circulantes. (3309)

Ana Maria Giusti Barbosa - Faculdades Integradas Maria Imaculada - Brazil

AIDS e Mídia: educação em saúde como possibilidade (4197)

Kátia Maria Braga Edmundo - Centro de Promoção da Saúde - Programa EICOS/UFRJ - Brazil

Movimentos Populares e a Causa da AIDS no Rio de Janeiro (7740)

08:30 - 09:30am **Pav 5 - Room D3**

• Reproductive Rights and HIV/AIDS

Chair: Letícia Legay - Núcleo de Estudos de Saúde Coletiva/UFRJ – Brazil

Presenters:

Vera Silvia Facciolla Paiva - Universidade de São Paulo (USP) - Brazil

A Vontade de Ter Filhos entre Homens e Mulheres Vivendo com HIV/AIDS: um desafio para os serviços (4136)

Fabíola Araújo Sales de Oliveira - Universidade Federal do Ceará (UFCE) - Brazil

A Ligadura Tubária em Mulheres com HIV/AIDS no Nordeste do Brasil (7222)

Katia Cristina Bassichetto - Programa Municipal de DST/AIDS/ SMS-SP - Brazil

Comportamento Reprodutivo Entre Mulheres HIV Positivo na Cidade de São Paulo, Brasil (9650)

Guida Silva - Secretaria Municipal de Saúde do Rio de Janeiro - Brazil

Testagem para o HIV na Gestação: ao mesmo tempo direito e responsabilidade social (9706)

08:30 - 09:30am **Pav 5 - Room D8 / P-E / ()**

• Health and Migration

Chair: Diana Maul de Carvalho – Faculdade de Medicina/UFRJ – Brazil

Presenters:

Fernanda Rebelo Pinto – Casa de Oswaldo Cruz/FIOCRUZ - Brazil

Povoamento e Políticas de Saúde Pública no Sul do Brasil (1850-1930) (1728)

Fabiola Zioni - Faculdade de Saúde Pública/USP - Brazil

Les Aubiers - a população imigrante em bordeaux (2924)

Percy Antonio Galimbertti - Rural and Community Health Institute, Texas A&M University Health Science Center - USA

Saúde e Migrações - A Viagem Dekassegui: motivações culturais, e consequências na saúde mental. (5857)

Denise Spitzer - University of Ottawa - Canada

Illuminating the Loss of the Healthy Immigrant Effect: the case of foreign domestic care-workers in Canada (7028)

Francisco Javier Oviedo - Costa Rica

Encuesta Domiciliar de Necdeesidas en Salud de la Población Migrante (10303)

08:30 - 09:30am **Pav 5 - Room E / P-E / ()**

- **Sexuality, Violence and HIV/AIDS**

Chair: Estela Aquino - Instituto de Saúde Coletiva/UFBa - Brazil

Presenters:

Francis Dennis Anthony - University of Kwazulu -Natal – South Africa

Deconstructing Participatory Research in an HIV/AIDS Context (413)

Gustavo Nunes de Oliveira - Faculdade Ciências Médicas/UNICAMP - Brazil

Reflexões Sobre Risco e Vulnerabilidade na Saúde (6532)

Manuel Contreras Urbina - Research and Development Consultant - Mexico

Fatal Attraction: a qualitative study of western male clients of sex workers in Thailand (7399)

Mariana Beatriz Vazquez - Fundación Huésped - Argentina

Cultura y Salud: estrategias de promocion de la salud sexual y reproductiva (Ssr) y prevencion del vih/sida entre jovenes de bajos recursos dentro del conurbano bonaerense (8527)

08:30 - 09:30am **Pav 5 - Room F1 / P-E / ()**

- **Analysis and Use of Information for Health Management**

Chair: Silvia Rangel - Instituto de Medicina Social/UFBa - Brazil

Presenters:

Carolina Medero Rocha - Pontifícia Universidade Católica do Rio Grande do Sul (PUCRS) /Secretaria Estadual de Saúde do Rio Grande do Sul - Brazil

Sistema de Informação e Monitoramento da Gestão em Saúde: experiência da Secretaria Estadual de Saúde do Rio Grande do Sul (2532)

Pricila Melissa Honorato Pereira - Centro de Pesquisas Aggeu Magalhães/FIOCRUZ - Brazil

O Sistema de Informação da Atenção Básica: limites e possibilidades para a gestão local da saúde (2622)

Carla Magda Allan Santos Domingues – Secretaria de Vigilância em Saúde/ MS - Brazil

Monitoramento do Encerramento Oportuno das Doenças de Notificação Compulsória (Dnc) no Sistema de Informação de Agravos de Notificação/ Sinan, Brasil, 2002 A 2005 (3692)

Else Bartholdy Gribel – Escola Nacional de Saúde Pública Sergio Arouca/FIOCRUZ - Brazil

Atenção Básica: do processo de trabalho ao sistema de informação (7753)

08:30 - 09:30am **Pav 5 - Room F2**

- **Community Participation and Challenges for Construction of the Public Sphere**

Chair: Maria Beatriz Guimarães – Escola Nacional de Saúde Pública Sergio Arouca/FIOCRUZ – Brazil

Presenters:

André Almeida Uzêda - Universidade Estadual de Feira de Santana (UFES) - Brazil

Movimentos Sociais e Construção da Cidadania no Âmbito Local (957)

Ariane Brum de Carvalho - Escola de Saúde da Família Visconde de Sabóia - Brazil

Organizando Comunidades para a Construção Democrática na Promoção da Saúde (3487)

Nilza Rogeria de Andrade Nunes Estrada - Centro de Promoção da Saúde (CEDAPS) - Brazil

O Desenvolvimento Local com Foco na Promoção da Saúde: o processo participativo em uma comunidade popular no Rio de Janeiro (8986)

Maria das Graças e Silva – Núcleo de Prevenção à Violência e Promoção à Saúde/UFPE - Brazil

Participação Popular: limites e possibilidades de expansão da esfera pública (10047)

08:30 - 09:30am **Pav 5 - Room F3**

- **Health Evaluation: users' perspective**

Chair: Zulmira M. A. Hartz - Professora convidada do Departamento de Medicina Social da Universidade de Montreal – Canada

Presenters:

Hélène Laperrière - Universidad de Montreal - CACIS/GRIS - Medicina social e Preventiva - Canada

A Avaliação Comunitária na Saúde Pública: conflitos verticais e ambigüidades metodológicas (523)

Annatália Meneses de Amorim Gomes - Secretaria de Saúde do Estado do Ceará - Brazil

Etnoavaliação Hospitalar: escutando a voz do usuário-cidadão (717)

Geison Vasconcelos Lira - Universidade Federal do Ceará (UFCE) - Brazil

Ethno-Evaluation of Health Programs and Services: perspective and method (3277)

Cassandra Cardoso – Pontifícia Universidade Católica do Rio Grande do Sul (PUCRS) - Brazil

As Pertenças em Usuários de Um Grupo Psicoterapêutico em Um Caps (10004)

08:30 - 09:30am **Pav 5 - Room G1**

• Health Management and Accountability: inter-governmental relations

Chair: Lígia Bahia - Universidade Federal do Rio de Janeiro (UFRJ) – Brazil

Presenters:

Claudia Valentina de Arruda Campos - Escola de Administração de Empresas de São Paulo/FGV - Brazil

Política Nacional de Saúde X Políticas Locais Inovadoras (2403)

Claudia Garcia Serpa Osorio-de-Castro - Núcleo de Assistência Farmacêutica da Escola Nacional de Saúde Pública Sérgio Arouca/FIOCRUZ - Brazil

Diagnóstico da Farmácia Hospitalar no Brasil: uma proposta de hierarquização dos serviços (5725)

Marilene Barros de Melo - Escola Nacional de Saúde Pública Sergio Arouca/FIOCRUZ - Brazil

Sistema Nacional de Auditoria: dispositivo de respostas ao SUS (9323)

Júlio Strubing Müller Neto - Conselho Nacional de Secretários de Saúde (CONASS) - Brazil

Avaliação da Gestão Estadual do SUS com Base nas Funções Essenciais de Saúde Pública. (6700)

08:30 - 09:30am **Pav 5 - Room G2**

• Youth and Sexuality

Chair: Maria Luiza Heilborn - Instituto de Medicina Social/UERJ – Brazil

Presenters:

Antonio Marcos Tosoli Gomes - Universidade do Estado do Rio de Janeiro (UERJ) - Brazil

Silêncio, Silenciamento e Ocultamento na Terapia Antiretroviral: desvelando o discurso de cuidadores de crianças (2489)

João Eduardo Coin de Carvalho - Universidade Paulista (UNIP) - Brazil

Gravidez Adolescente Não é Doença: sexo e maternidade entre jovens de uma favela paulistana (4596)

Ana Elisabeth Barreto de Barros - Associação Brasileira Interdisciplinar de AIDS/ UERJ - Brazil

Juventude e Homoerotismo: reflexões sobre corporeidade, estigmatização e AIDS entre jovens com práticas homoeróticas na cidade do Rio de Janeiro (5101)

Verônica Maria Ferreira - SOS Corpo Instituto Feminista para a Democracia - Brazil

Adolescentes e Serviços de Saúde: o caso do programa saúde da família (8366)

08:30 - 09:30am **Pav 5 - Room G8**

• Educational Technologies

Chair: Miriam Struchiner – Núcleo de Tecnologia Educacional para a Saúde/UFRJ - Brazil

Presenters:

Denise da Silva Gomes – Escola Politécnica de Saúde Joaquim Venâncio/FIOCRUZ - Brazil

A Produção de Mídias Audiovisuais e Impressas no Processo de Capacitação Profissional em Saúde (416)

Angélica Baptista Silva - Canal Saúde/FIOCRUZ - Brazil

A Produção de Conteúdo sobre Saúde para TV Digital Interativa no Brasil - o projeto SAPSA (1710)

Dinarte Alexandre Prietto Ballester – Pontifícia Universidade Católica do Rio Grande do Sul (PUCRS) - Brazil

Medcase – uma ferramenta para a educação médica no contexto dos sistemas locais de saúde. (2638)

Gabriela Lamego - Instituto de Saúde Coletiva/UFBa - Brazil

Cartografia Cognitiva Através de Softwares: o uso de mapas conceituais e virtuais na gestão da informação em saúde coletiva. (9549)

08:30 - 09:30am **Pav 5 - Room G9**

• Obesity and Risks for the Health

Chair: Rosana Sales da Costa - Instituto de Medicina Social/ UERJ - Brazil

Presenters:

Luana Pádua Soares - Escola Nacional de Saúde Pública Sergio Arouca/FIOCRUZ - Brazil

Obesity and Mortality for Colorectal and Breast Cancer in Female Residents of State Capitals in Brazil (393)

Maria do Rosário Gondim Peixoto - Faculdade de Nutrição/UFG - Brazil

Circunferência da Cintura e Índice de Massa Corporal como Preditores da Hipertensão Arterial (1192)

Luane Margarete Zanchetta – Universidade Estadual de Campinas (UNICAMP)- Brazil

Associação da Obesidade com Doenças Crônicas Não Transmissíveis (Projeto ISA-SP/Campinas). (2858)

Claudia Valéria Cardim da Silva – Universidade Estadual do Rio de Janeiro (UERJ) - Brazil

Ganho de Peso na Gestação e Retenção de Peso no Pós-Parto em Mulheres Atendidas em Serviços de Saúde do Município do Rio de Janeiro - Brazil. (5389)

08:30 - 09:30am **Pav 5 - Room H1 / P-E / ()**

- **Financing and Equity**

Chair: Sulamis Dain - Instituto de Medicina Social/UERJ – Brazil

Presenters:

Luciana Dias de Lima - Escola Nacional de Saúde Pública Sergio Arouca/FIOCRUZ - Brazil

Financiamento Público de Sistemas de Saúde Universais em Países Federativos: reflexões sobre a experiência de descentralização no Brasil (356)

Andre Nunes – Instituto de Pesquisa Econômica e Aplicada (IPEA) - Brazil

Metodologia de Alocação Eqüitativa de Recursos Públicos Federais para Atenção à Saúde no Sistema Único de Saúde (1121)

Sarah Wamala - Swedish National Institute of Public Health - Suécia

Does Public Financing of Health Care Services Guarantee Equitable Care? the case of Sweden (6686)

Edson Correia Araujo - Programa Economia da Saúde - Instituto de Saúde Coletiva/UFBa - Brazil

Metodologia de Alocação Eqüitativa de Recursos Públicos Para Saúde no Estado da Bahia (7025)

08:30 - 09:30am **Pav 5 - Room H2**

- **Geoprocessing**

Chair: Christovam Barcellos - Fundação Oswaldo Cruz (FIOCRUZ) – Brazil

Presenters:

Christovam Barcellos - Fundação Oswaldo Cruz (FIOCRUZ) – Brazil

Construindo Indicadores Para a Gestão: associação entre indicadores de pobreza, assistência á saúde e risco de transmissão vertical do HIV nas áreas de abrangência de postos de saúde de P (220)

Mariana Gomez Camponovo - Dpto. Medicina Preventiva y Social. Facultad Medicina.UDELAR - Uruguay

Variabilidad Climática y Presencia de Aedes Aegypti en la Frontera con Argentina (Mercedes, Fray Bentos) - Uruguay (954)

Marcel de Moraes Pedroso - Coordenação Geral de Vigilância Ambiental em Saúde (CGVAM) - Brazil

A Utilização de Sistemas de Informações Geográficas como Contribuição ao Planejamento, Implementação e Gestão de Políticas Públicas de Saúde Orientadas por Indicado (1859)

Marceli de Oliveira Santos - Instituto Nacional de Câncer (INCA) - Brazil

Análise Espacial da Mortalidade por Câncer no Município do Rio de Janeiro no Período de 1998 A 2002. (1886)

08:30 - 09:30am **Pav 5 - Room H3**

- **Management: concepts and approaches**

Chair: Cipriano Vasconcelos - Núcleo de Estudos de Saúde Coletiva/UFRN – Brazil

Presenters:

Felipe Rangel de Souza Machado – Instituto de Medicina Social/ UERJ - Brazil

Novas Estratégias na Gestão da Política de Saúde (3385)

Alcides Silva de Miranda - Universidade Federal do Ceará (UFCE) - Brazil

Gestão Pública no Âmbito do Sistema Único de Saúde: preceitos, conceitos e dimensões. (4467)

Ilara Hammerli Sozzi de Moraes - Escola Nacional de Saúde Pública Sergio Arouca/FIOCRUZ - Brazil

Complexos Regulatórios e a Garantia de Acesso Eqüitativo aos Serviços de Saúde: relação virtuosa para o avanço do SUS? (5242)

09:30 - 11:00am

Panels

Pav 4 - Auditorium / P-E-S / ()

- **The Prevention of Family Violence: models that work**

Chair: Barbara J. Hatcher – World Federation Public Health Association (WFPHA) / American Public Health Association (APHA) – USA

Panelists:

Joyce N. Thomas - Center for Child Protection and Family Support, Washington DC - USA

Health Promotion and Violence Prevention: a model to serve high-risk african american families

Janet Sullivan Wilson - University of Oklahoma Health Sciences Center - USA

Domestic Violence Fatality Review Teams: an interprofessional model to reduce deaths

Jesse J. Harris - University of Maryland, School of Social Work - USA

Unique Models of Prevention

09:30 - 11:00am **Pav 4 - Room 1**

- **Contributions by Civil Society to Health Policy-making, Implementation, and Monitoring in Brazil**

Chair: Ana Maria Costa - Secretária de Gestão Participativa do Ministério da Saúde – Brazil

Panelists:

Alessandra Cabral dos Santos Nilo - GESTOS- Soropositividade, Comunicação e Gênero - Brazil

Sociedade Civil e Políticas Internacionais - Oportunidades e desafios nas Nações Unidas

Paula Santana Nazarit - Asociación Latinoamericana de Medicina Social (ALAMES) - Chile

Violencia Contra las Mujeres como Problema de Salud Pública en Chile: una mirada política de género desde la sociedad civil

Sarah Escorel - Escola Nacional de Saúde Pública Sergio Arouca/ FIOCRUZ – Brazil

Eleonora Menicucci - Universidade Federal de São Paulo (UNIFESP) - Brazil

O Movimento Feminista e as Políticas Públicas de Saúde para as Mulheres: desafios e acertos

---

09:30 - 11:00am **Pav 4 - Room 2**

- **The Production of Meanings About and in Health, or What After All is Meant by What is Called Health?**

Chair: Fernando Lefèvre - Faculdade de Saúde Pública/USP – Brazil

Panelists:

José Ricardo Ayres - Departamento de Medicina Preventiva da Faculdade de Medicina/USP - Brazil

Uma Concepção Hermenêutica de Saúde

Kenneth Rochel de Camargo Jr. - Instituto de Medicina Social/UERJ - Brazil

As Armadilhas da "Concepção Positiva de Saúde".

Moacyr Scliar - Fundação Faculdade Federal de Ciências Médicas de Porto Alegre (FFFCMPA) – Brazil

Paulo M. Buss – Fundação Oswaldo Cruz (FIOCRUZ) - Brazil

Saúde e seus Determinantes Sociais

Naomar de Almeida Filho - Universidade Federal da Bahia (UFBa) - Brazil

Debates Atuais Sobre Conceitos de Saúde

09:30 - 11:00am **Pav 5 – Auditorium / P-E-S / ()**

- **Chronic Disease Prevention: the power of public health**

Chair: Erica Di Ruggiero - Canadian Institutes of Health Research (CIHR) - Institute of Population and Public Health - Canada

Chronic Disease Prevention: the power of public health

Panelists:

Sylvie Stachenko - Public Health Agency of Canada - Canada

Chronic Disease Prevention: the power of public health

Elinor Wilson - Canadian Public Health Association (CPHA) - Canada

Chronic Disease Prevention: the power of public health

John Frank - Canadian Institutes of Health Research (CIHR) - Institute of Population & Public Health - Canada

Chronic Disease Prevention: the power of public health

Jarbas Barbosa Silva Jr. - Secretário de Vigilância em Saúde do Ministério da Saúde - Brazil

---

09:30 - 11:00am **Pav 5 - Room C / P-E-S / ()**

- **Inequalities and Social Determinants of Health in Opposite Poles of the Inequality League – Brazil and Sweden Comparisons**

Chair: Antonio Ponce de Leon - Instituto de Medicina Social/ UERJ – Brazil

Panelists:

Johan Fritzell - Centre for Health Equity Studies of the Stockholm University and Karolinska Institutet - Suécia

The Nordic Experience: welfare states and public health

Joyce Schramm - Escola Nacional de Saúde Pública Sergio Arouca/ FIOCRUZ - Brazil

Desigualdades Regionais Segundo o Estudo de Carga Global da Doença no Brasil

Luciana Tricai Cavalini - Universidade Federal Fluminense (UFF) - Brazil

Economic Segregation and Chronic Diseases Mortality: a case study for Rio de Janeiro, Brasil

Maria Kölegård Stjärne - Centre for Health Equity Studies of the Stockholm University and Karolinska Institutet - Suécia

At Each End of the Scale. Income Inequality, Socioeconomic Segregation and Associations to Mortality Rates in Brazil and Sweden

---

09:30 - 11:00am **Pav 5 - Room D1 / P-E / ()**

- **Rational Use of Medicines: from Nairobi to Brazil**

Chair: Jorge Bermudez – Pan American Health Organization (PAHO) - USA

Uso Racional de Medicamentos: desafios na região das Américas

Panelists:

Kathleen A. Holloway – World Health Organization (WHO) - Switzerland

Rational Use of Medicines: from Nairobi to Brazil

Norberto Rech – Agência Nacional de Vigilância Sanitária (ANVISA) - Brazil

Manoel Roberto da Cruz Santos - Departamento de Assistência Farmacêutica e Insumos Estratégicos - Brazil

---

09:30 - 11:00am **Pav 5 - Room D8 / P-E-S / ()**

- **The Ecosystem Approach, a Heralded Complexity for Public Health**

Chair: Ary Carvalho de Miranda – Fundação Oswaldo Cruz (FIOCRUZ) – Brazil

Panelists:

Frédéric Mertens - Centro de Desenvolvimento Sustentável - Universidade de Brasília (UnB) - Brazil

Community Networks and Solution Building to Reduce Mercury Exposure in the Brasilian Amazon

Rodrigo Victor - Instituto Florestal de São Paulo - Brazil

Donna Mergler - University of Quebec in Montreal – Canada

Lia Giraldo da Silva Augusto – Fundação Oswaldo Cruz (FIOCRUZ) - Brazil

Abordagem Ecossistêmica em Saúde na Biorregião do Araripe

09:30 - 11:00am **Pav 5 - Room E / P-E-S / ()**

- **Governance in Health: a conceptual and analytical contribution to health policies research**

Chair: Luiza Sterman Heimann - Instituto de Saúde da Secretaria do Estado de Saúde de São Paulo - Brazil

Gobernanza en Salud. Un Aporte Conceptual y Analítico para la Investigación en Políticas de Salud

Panelists:

Roberto Bazzani - International Development Research Centre (IDRC) - Uruguay

Propuesta Analítica de Gobernanza en Investigación en Salud en América Latina y el Caribe

Marc Hufty - Instituto Universitario de Estudios de Desarrollo - Switzerland

El Marco Analítico de la Gobernanza

Ernesto Pablo Báscolo - Instituto de la Salud Juan Lazarte, Rosário - Argentina

Aplicación de la Perspectiva Analítica de Gobernanza a la Investigación del Seguro Publico de la Provincia de Buenos Aires

Luz Helena Sánchez Gómez - Asociación Colombiana de la Salud (ASSALUD) - Colombia

Gobernanza e Investigación en Salud Publica

09:30 - 11:00am **Pav 5 - Room F1 / P-E / ()**

- **Quantitative Research in Sexuality**

Chair: Regina Maria Barbosa - Núcleo de Estudos da População/ UNICAMP - Brazil

Panelists:

Juliet Richters - National Centre in HIV Social Research, University of New South Wales, Sydney - Australia

Australia's National Sex Survey: just collecting facts, or part of a nation's sexual culture?

Michel Bozon - Institut National d'Etudes Démographiques (INED) Paris - France

Surveys on Sexual Behaviour: from AIDS prevention and teen age pregnancy to a comprehensive health and gender perspective

Maria Luiza Heilborn - Instituto de Medicina Social/UERJ - Brazil

Sexualidade e Reprodução Juvenis no Brasil: em que contribuem para a saúde os inquéritos sobre sexualidade?

09:30 - 11:00am **Pav 5 - Room F2**

- **Monitoring and Inspection of Drug Advertising in Brazil**

Chair: Franklin Rubinstein - Agência Nacional de Vigilância Sanitária (ANVISA) – Brazil

Panelists:

Marcus Orione Gonçalves Correa - Faculdade de Direito/USP - Brazil

Lucro Versus Vida: uma leitura constitucional

Maria José Delgado Fagundes - Agência Nacional de Vigilância Sanitária (ANVISA) – Brazil

Propaganda de Medicamentos: o controle do comportamento privado para fins públicos.

Stalimir Vieira - Stalimir Marketing Político e Comunicação Institucional - Brazil

---

09:30 - 11:00am **Pav 5 - Room F3**

- **Evaluation and Strengthening of State Management Based on Essential Public Health Functions**

Chair: Jurandi Frutuoso - Conselho Nacional de Secretários de Saúde (CONASS) – Brazil

Panelists:

Fernando Cupertino - Secretário Estadual de Saúde de Goiás - Brazil

Avaliação e Fortalecimento da Gestão Estadual com Base nas Funções Essenciais de Saúde Pública-FESP

Julio Manuel Suárez - Responsável pela Área de Sistemas e Serviços de Saúde da Organização Pan-Americana de Saúde no Brasil - Brazil

Cooperação da OPS com o Fortalecimento das FESP no Brasil

Julio S. Muller Neto - Instituto de Saúde Coletiva/UFMT / ABRASCO - Brazil

Avaliação e Fortalecimento da Gestão Estadual com Base nas Funções Essenciais da Saúde Pública

Carmen Teixeira - Instituto de Saúde Coletiva/UFBa - Brazil

Adaptação do Instrumento de Avaliação das FESP á Gestão Estadual do SUS

09:30 - 11:00am **Pav 5 - Room G1**

- **Food, Health, and the Interface with Agriculture**

Chair: Luiz Armando Erthal - Agência Nacional de Vigilância Sanitária (ANVISA) – Brazil

Alimentos na Saúde e sua Interface com a Agricultura

Panelists:

Andre L. Gemal - Instituto Nacional de Controle de Qualidade em Saúde/FIOCRUZ – Brazil

Sílvia Vignola - Instituto Brasileiro de Defesa do Consumidor (IBDC) - Brazil

Alimentos, Saúde e Agricultura: a Constituição como base para a discussão

---

09:30 - 11:00am **Pav 5 - Room G2**

- **Public and Private in the Brazilian Health System**

Chair: Sebastião Loureiro - Instituto de Saúde Coletiva/ UFBA – Brazil

Panelists:

Lígia Bahia - Universidade Federal do Rio de Janeiro (UFRJ) – Brazil

Nelson Ibañez - Departamento de Medicina Social da Faculdade de Ciências Médicas da Santa Casa de São Paulo - Brazil

A Relação entre as Operadoras de Planos de Saúde e os Prestadores de Serviço: padrões de regulação e conformação do mercado

Fausto Pereira dos Santos – Agência Nacional de Saúde (ANS) - Brazil

---

09:30 - 11:00am **Pav 5 - Room G8**

- **Common Markets and Access to Health Services**

Chair: Lígia Giovanella - Escola Nacional de Saúde Pública Sergio Arouca/FIOCRUZ - Brazil

Mercados Comuns e Políticas de Saúde

Panelists:

Geraldo Lucchesi - Consultoria Legislativa/ Câmara dos Deputados - Brazil

A Saúde no Mercosul

Lenaura de Vasconcelos Costa Lobato - Universidade Federal Fluminense (UFF) - Brazil

Integração Regional em Saúde: acesso a serviços de saúde em cidades de fronteira do Brasil com países do Mercosul

Vera Maria Ribeiro Nogueira - Universidade Católica de Pelotas (UCPel)/ Universidade Federal de Santa Catarina (UFSC) - Brazil

Tendências das Políticas Nacionais de Saúde nos Paises do Mercosul

---

09:30 - 11:00am **Pav 5 - Room G9**

- **Work, Collective Health and Globalization: what are the possibilities?**

Chair: Jussara Brito - Escola Nacional de Saúde Pública Sergio Arouca / FIOCRUZ - Brazil

Panelists:

Helena Hirata - Centre National de la Recherche Scientifique/ Unité Genre travail, Mobilités - France

Violência, Trabalho e Gênero

Yves Schwartz - Departamento de Ergologia/Universidade de Provence - France

O Trabalho, o Mercado, a Democracia: quais espaços, hoje, para assegurar a da saúde pública?

Oswaldo Sevá Fo - Faculdade de Engenharia Mecânica/UNICAMP - Brazil

Disseminação dos Riscos Coletivos e Estreitamento da Base Futura da Vida.

09:30 - 11:00am **Pav 5 - Room H2**

- **Ecosystem Degradation: threats to human life and health**

Chair: Anamaria Testa Tambellini - Coordenação - Geral de Vigilância Ambiental em Saúde - Secretaria de Vigilância em Saúde/Ministério da Saúde - Brazil

Panelists:

Luiz Augusto Cassanha Galvão - Organização Pan Americana da Saúde (PAHO) – USA

Carlos Corvalan - World Health Organization (WHO) Geneva - Switzerland

Ecosystem Change and Human Health

Aziz Nacib Ab'Saber - Universidade de São Paulo (USP) - Brazil

---

09:30 - 11:00am **Pav 4 - Room 3**

- **Strengthening Initiatives for International Cooperation in Public Health: the experience of the Portuguese-speaking African countries**

Chair: Chris Rosene - World Federation of Public Health Association (WFPHA) / Canadian Public Health Association (CPHA) – Canada

Panelists:

Francisco Valentino Cabo - Associação Moçambicana de Saúde Pública (AMOSAPU) – Mozambique

Margarida Cardoso - Ministry of Health of Cape Verde - Cabo Verde

Helder F. B. Martins - Ministry of Health of Mozambique - Mozambique

José Vieira Dias Van-Dúnem – Vice-Minister of Health for Angola - Angola

---

Lectures

09:30 - 11:00am **Pav 5 - Room D3**

- **Bridging the Know-Do Gap in Global Health**

Chair: Nísia Trindade Lima - Fundação Oswaldo Cruz (FIOCRUZ) - Brazil

Speaker: Ariel Pablos-Méndez - World Health Organization (WHO) - Switzerland

Cerrando la Brecha Entre el Saber y el Quehacer en Salud Global

---

09:30 - 11:00am **Pav 5 - Room H1 / P-E / ()**

- **Health Promotion in Life Cycles: innovative approaches and current**

Chair: José Roberto Ferreira - Cooperação Internacional / FIOCRUZ - Brazil

Speaker: Joy Phumaphi - Assistant Director General Family and Community Health and Representative on Gender Equality – World Health Organization (WHO) - Switzerland

---

09:30 - 11:00am **Pav 5 - Room H3**

- **Subjectivity and Biopolitics in Contemporary Culture**

Chair: Paulo Amarante – Escola Nacional de Saúde Pública Sergio Arouca / FIOCRUZ - Brazil

Speaker: Joel Birman - Instituto de Medicina Social/UERJ - Brazil

11:00 - 12:00pm

Conference

Pav 5 – Auditorium / P-E-S / ()

- **New Frontiers in Science and Technology: what does that means to public health**

Chair: Moisés Goldbaum - Secretaria de Ciência e Tecnologia e Inovação em Saúde MS - Brazil

Lecturer: Giovanni Berlinguer - European Parliament - Associazione Aprile - Itália

---

12:00 - 01:00pm

Lunch

01:00 - 02:30pm

Panels

Pav 4 - Auditorium / P-E-S / ()

- **Health and the Millennium Development Goals**

Chair: Carlos Felipe Almeida D'Oliveira - Secretaria de Atenção à Saúde/MS – Brazil

Panelists:

Anna Maria Tibúrcio Medeiros Peliano – Instituto de Pesquisa Econômica Aplicada (IPEA) – Brazil

Ana Beatriz Vasconcellos - Departamento de Atenção Básica - Ministério da Saúde - Brazil

Nutrição na Atenção Básica à Saúde: compromisso para alcançar as metas de desenvolvimento do milênio

---

01:00 - 02:30pm **Pav 4 - Room 1**

- **New Strategies for Mental Health Care**

Chair: Paulo Amarante - Escola Nacional de Saúde Pública Sergio Arouca/FIOCRUZ – Brazil

Panelists:

Rosana Onocko Campos - Departamento de Medicina Preventiva e Social da Faculdade de Ciências Médicas/UNICAMP - Brazil

Desenho Clínico Institucional: uma questão de eficácia para os CAPS

Pedro Gabriel Delgado – Ministério da Saúde - Brazil

Bernadete Maria Dalmolin - Universidade de Passo Fundo (UPF) e Secretaria Estadual de Saúde (SES/RS) - Brazil

Os Fios se Tecem no Cotidiano: uma guia para o cuidado em saúde mental

Cristina Loyolla - Centro de Ciências da Saude, Hospital Escola São Francisco de Assis/UFRJ - Brazil

---

01:00 - 02:30pm **Pav 5 – Room D1 / P-E / ()**

- **Migrants and Marginalized: health across the borders of social space**

Chair: José Carvalho de Noronha - Minsitry of Health – Brazil

Panelists:

Nithi Muthukrishna - School of Education and Development, Faculty of Education, University of KwaZulu-Natal, Pietermaritzburg campus – South Africa

Context, Discourse, Vulnerability and Agency: deconstructing the voices of adults in a marginalised community in South Africa

Patrick R. Ireland - American University of Beirut - Lebanon

Alien Virus: why some countries require HIV testing for immigrants, while others do not

Chrispus Kiliko - Institute For Development Studies, University of Nairobi - Kenya

Enhancing Health Care Services for Mobile and Immigrant Populations Using Decision Support Systems

Vincent O´Brien - St Martin's College, Lancaster, Inglaterra – United Kingdom

The Health of Transnational Migrants in the UK

01:00 - 02:30pm **Pav 5 – Auditorium / P-E-S / ()**

- **Benchmarks for Public Intervention in the Workers' Health Field**

Chair: **Nilton Freitas - Ministry of Labour - Brazil**

Panelists:

Francisco Gonzalez R. - Rede Salud - ALAMES - Venezuela

La Red Salud Trabajo y Alternativas a la Globalización Neoliberal y su Impacto en la Salud de los Trabajadores

Igor Fedotov - International Labour Office (ILO) - Switzerland

The ILO Policy Perspective for Occupational Health

Jorge Mesquita Huet Machado – Fundação Oswaldo Cruz (FIOCRUZ) - Brazil

Bases da Intervenção Pública no Âmbito da Saúde do Trabalhador no Brasil.

01:00 - 02:30pm **Pav 5 - Room C / P-E-S / ()**

- **Health Promotion and Local Development: obstacles and answers**

Chair: **Luiz Augusto Cassanha Galvão - Organização Pan-Americana da Saúde (PAHO) - USA**

Panelists:

Marcia Faria Westphal - Faculdade de Saúde Pública/USP - Brazil

Promoção da Saúde e Projetos Cidades Saudáveis: desafios e possibilidades para desenvolvimento local

Samuel Jorge Moysés - Pontifícia Universidade Católica do Paraná (PUCPR) e Universidade Federal do Paraná (UFPR) - Brazil

Promovendo Mudanças Sócio-Sanitárias no Nível Local

Marcelo Firpo – Escola Nacional de Saúde Pública Sergio Arouca/ FIOCRUZ - Brazil

---

01:00 - 02:30pm **Pav 5 - Room D3**

- **Health Information Systems in State Management: presentation and debate on the Brazilian national survey**

Chair: **Ilara Hämmerli S. de Moraes - Escola Nacional de Saúde Pública Sergio Arouca/FIOCRUZ - Brazil**

Situação dos Sistemas de Informações em Saúde na Esfera Estadual": primeira apresentação pública

Panelists:

Déa Mara Tarbes de Carvalho - Conselho Nacional de Secretários de Saúde (CONASS) – Brazil

Ivana Loureiro - Secretaria de Estado da Saúde do Amazonas - Brazil

Os Sistemas de Informação em Saúde na Gestão Estadual: apresentação e debate da pesquisa nacional

José Eduardo Cabral Maia Júnior - Secretaria Estadual da Saúde do Ceará - SESA/CE - Brazil

Os Sistemas de Informação em Saúde na Gestão Estadual

Sônia Maria Machado de Souza - Câmara Técnica de Informação e Informática/CONASS - Brazil

Diagnóstico sobre Sistemas de Informação em Saúde Utilizados no Nível Estadual

---

01:00 - 02:30pm **Pav 5 - Room D8 / P-E-F / ()**

- **Prison, the Right to Health, and Citizenship: is community participation**

Chair: **Bernard Larouze - Epidemiologista, INSERM U707 Université Paris VI – France**

Panelists:

Marcelo Freixo - Justiça Global - ONG de Direitos Humanos – Brazil

Heidi Ann Cerneka - Pastoral Carcerária Nacional – Brazil

Maria Cristina Fernandes Ferreira - Coordenadora Nacional do Plano Nacional de Saúde do Sistema Penitenciário - Brazil

Edison Biondi - Secretaria de Estado de Administração Penitenciária do Rio de Janeiro - Brazil

Saúde no Sistema Penitenciário do Rio de Janeiro

01:00 - 02:30pm **Pav 5 - Room E / P-E-S / ()**

- **Global Response to the AIDS Epidemic**

Chair: **Kenneth Rochel de Camargo Jr. - Instituto de Medicina Social/UERJ - Brazil**

HIV/AIDS: múltiplas dimensões de uma pandemia

Panelists:

Richard Parker - Associação Brasileira Interdisciplinar de AIDS (ABIA) e Department of Sociomedical Sciences, Mailman School of Public Health Columbia University - Brazil

Structural Violence, Social Movements and the HIV/AIDS Epidemic

Salim S.Abdool Karim - Centre for the AIDS Programme of Research in South Africa (CAPRISA) - South Africa

The HIV/AIDS Epidemic in Africa

Pedro Chequer - Programa Conjunto das Nações Unidas sobre HIV/AIDS (UNAIDS) Geneva - Switzerland

Desafios para a Sustentabilidade dos Programas de Acesso aos Anti-Retrovirais

Mariângela Simão - Programa Nacional de DST/AIDS - Brazil

01:00 - 02:30pm **Pav 5 - Room F1**

• The Role of the State in Regulating Private Health in Brazil

Chair: **Fausto Pereira dos Santos – Agência Nacional de Saúde (ANS) – Brazil**

Panelists:

Vicente P. Faleiros - Universidade Católica de Brasília (UCB) - Brazil

Regulação e Cidadania nas Agências Reguladoras de Saúde

Aloísio Teixeira – Universidade Federal do Rio de Janeiro (UFRJ) - Brazil

---

01:00 - 02:30pm **Pav 5 - Room G1**

• Intellectual Property and Access to Medicines

Chair: **Alexandre Grangeiro - Instituto de Saúde da Secretaria do Estado de Saúde de São Paulo - Brazil**

Reflexo da Lei de Propriedade Intectual na Sustentabilidade do Programa de Acesso aos Medicamentos de AIDS

Panelists:

Michel Lotrowska - Médicos sem Fronteira - Brazil

Eloan Pinheiro - Ex technical officer da World Health Organization (WHO) - Geneva - Brazil

São as Patentes Instrumentos para o Desenvolvimento Cientifico e Tecnologico?

Carlos Maria Correa - Centro de Estudios Interdisciplinarios de Derecho Industrial y Económico - Universidad de Buenos Aires - Argentina

Intellectual Propert and Access to Medicines

Paulo Teixeira - Coordenadoria de Ciência, Tecnologia e Insumos Estratégicos/Secretaria de Estado de Saúde de São Paulo - Brazil

Propriedade Intelectual e AIDS no Brasil

Maria Auxiliadora Oliveira - Núcleo de Assitência Farmacêutica da / FIOCRUZ - Brazil

Implementação do Acordo TRIPS da OMC em Países da América Latina e do Caribe

---

01:00 - 02:30pm **Pav 5 - Room G2**

• The Construction of Equitable Health Systems

Chair: **Silvia Porto - Associação Brasileira de Economia da Saúde (ABRES) - Brazil**

Equidade e a Política de Saúde no Brasil: uma analise do financiamento setorial

Panelists:

Beatriz Gonzalez Lopez-Varcacel - Universidad de Las Palmas de GC - Spain

La Agenda de Investigacion Sobre Equidad en los Sistemas de Salud

Lena Lavinas - Instituto de Economia/UFRJ - Brazil

Programas de Transferência de Renda e Proteção Social: por que dissociados?

Janice Dornelles de Castro - Associação Brasileira de Economia da Saúde (ABRES) - Brazil

A Construção de Sistemas de Saúde Eqüitativos: quais os grandes desafios da que devemos superar?

01:00 - 02:30pm **Pav 5 - Room G8**

• Building Alternatives to Hegemonic Management Thinking: challenges for organizational change and the production of health care

Chair: **Rubem Araujo de Mattos - Instituto de Medicina Social/ UERJ - Brazil**

Panelists:

Emerson Elias Merhy - Departamento de Medicina Preventiva/ UNICAMP - Brazil

Gestão e Micropolítica do Cotidiano dos Estabelecimentos de Saúde: a produção dos encontros

Luiz Carlos de Oliveira Cecilio - Departamento de Medicina Preventiva da Escola Paulista de Medicina/UNIFESP - Brazil

Construindo Alternativas ao Pensamento Gerencial Hegemônico: apoiar gerentes para disputarem sentidos na micropolítica das organizações.

Creuza Azevedo - Escola Nacional de Saúde Pública Sergio Arouca/ FIOCRUZ - Brazil

Construindo Alternativas ao Pensamento Gerencial Hegemônico: a dimensão imaginária nas organizações públicas de saúde e suas implicações para o trabalho gerencial

Marilene de Castilho Sá - Escola Nacional de Saúde Pública Sergio Arouca/FIOCRUZ - Brazil

Construindo Alternativas ao Pensamento Gerencial Hegemônico: a dimensão intersubjetiva dos processos de trabalho em saúde e suas implicações sobre a cooperação e a produção do cuidado

---

01:00 - 02:30pm **Pav 5 - Room G9**

- **Healthy Metropolises**

Chair: Hermano Castro - Escola Nacional de Saúde Pública Sergio Arouca/FIOCRUZ – Brazil

Panelists:

Carlos Bocuhy - Instituto Brasileiro de Proteção Ambiental (PROAM) - Brazil

Programa Metrópoles Saudáveis

Carlos Santos Burgoa - Director of Environmental Health at the Secretariat of Health of Mexico - Mexico

Abordando los Determinantes de la Salud Urbana: metodología desde la promoción de la salud

Anamaria Testa Tambellini - Coordenação-Geral de Vigilância Ambiental em Saúde - Secretaria de Vigilância em Saúde/Ministério da Saúde - Brazil

---

01:00 - 02:30pm **Pav 5 - Room H2**

- **Globalization, International Trade, and Health in the Latin American**

Chair: Guilherme Franco Netto - Pan American Health Organization (PAHO) – Mexico

Panelists:

Ricardo Sanchez - Programa das Nações Unidas para o Meio Ambiente (PNUMA) – Brazil

Jacobo Finkelman – Pan American Health Organization (PAHO) / World Health Organization (WHO) - Mexico

Salud en el Contexto de un Mundo Globalizado.

Jorge Bermudez - Pan American Health Organization (PAHO) - USA

Estratégias para Enfrentar as Barreiras no Acesso a Medicamentos: desafios na região das Américas

Dirceu Raposo - Agência Nacional de Vigilância Sanitária (ANVISA) - Brazil

---

01:00 - 02:30pm **Pav 5 - Room H3**

- **Health Industrial Complex**

Chair: Carlos A. Grabois Gadelha – Escola Nacional de Saúde Pública Sergio Arouca/FIOCRUZ – Brazil

Panelists:

Akira Homma - Biomanguinhos/FIOCRUZ - Brazil

Desenvolvimento Tecnológico e Produção de Vacinas no Brasil

Ciro Mortella - Federação Brasileira da Indústria Farmacêutica (Febrafarma) - Brazil

A Indústria Farmacêutica no Brasil

Alessandro Golombiewski Teixeira - Agência Brasileira de Desenvolvimento Industrial (ABIDI) - Brazil

---

Lectures

01:00 - 02:30pm **Pav 5 - Room F2**

- **For an Epistemology of Collective Health: the sociological concepts**

Chair: Celia Leitão Ramos - Escola Nacional de Saúde Pública Sergio Arouca/FIOCRUZ - Brazil

Speaker: Everardo Duarte Nunes - Universidade Estadual de Campinas (UNICAMP) - Brazil

---

01:00 - 02:30pm **Pav 5 - Room H1 / P-E / ( )**

- **Public Health and Environment: a new vision from WHO**

Chair: Josino Costa Moreira - Saúde e Ambiente – FIOCRUZ - Brazil

Speaker: Maria Neira - World Health Organization (WHO) - Switzerland

---

01:00 - 02:30pm **PAV 5 – Room F3**

- **Women Decision-Makers**

Chair: Maria Elisabeth Diniz de Barros (ABRES)- Brazil

Speaker: Nilcéia Freire – Ministra da Secretaria Especial de Políticas para as Mulheres - Brazil

02:30 - 04:30pm

Debates

Pav 4 – Auditorium / P-E-S / ( )

- **From Severe Acute Respiratory Syndrome (SARS) to Avian Flu: lessons learned and new challenges**

Chair: Jarbas Barbosa Silva Jr. - Secretário de Vigilância em Saúde do Ministério da Saúde – Brazil

Debaters:

Georges C. Benjamin - American Public Health Association (APHA) - USA

Avian Flu – Are We Prepared?

David Heyman - Homeland Security Program Center for Strategic and International Studies (CSIS) - USA

Operational Guidelines of Disease Exposure Control

David Butler-Jones - Public Health Agency of Canada - Canada

02:30 - 04:30pm **Pav 5 – Auditorium / P-E-S / ()**

- **The Impact of Structural Reforms and Human Development**

Chair: Maria Elizabeth Diniz Barros - Associação Brasileira de Economia da Saúde (ABRES) – Brazil

Debaters:

Philip Musgrove - Fogarly International Center, National Institutes of Health - USA

How do Structural Reforms Affect Health?

Oscar Feo - Organismo Andino de Salud - Peru

Impacto de las Reformas Sobre las Politicas de Salud

Amélia Cohn - Universidade de São Paulo/USP - Brazil

O Impacto de Reformas Estruturais no Desenvolvimento Humano

Sulamis Dain – Instituto de Medicina Social/UERJ - Brazil

O Impacto de Reformas Estruturais no Desenvolvimento Humano

02:30 - 04:30pm **Pav 5 - Room C / P-E-S / ()**

- **Global Trade, National Frontiers and Evaluation and Regulation of Health Technologies**

Chair: Sebastião Loureiro - Instituto de Saúde Coletiva/ UFBA – Brazil

Debaters:

Maurício L. Barreto - Instituto de Saúde Coletiva/UFBa - Brazil

Necessidade em Saúde: inovações e papel regulatório dos estados nacionais na incorporação de novas tecnologias

Maurice Cassier - Centre de Recherche Médecine, Sciences, Santé et Sociétés - France

Intellectual Property, Tranfer and Accessibility of Health Technologies: between market and public health

José da Rocha Carvalheiro – Fundação Oswaldo Cruz (FIOCRUZ) - Brazil

---

02:30 - 04:30pm **Pav 5 - Room E / P-E-S / ()**

- **Bioethics, Globalization and Human Rights**

Chair: Horacio Toro Ocampo – Pan American Health Organization (PAHO) /World Health Organization (WHO) – Brazil

Debaters:

Victor B. Penchaszadeh - Mailman School of Public Health, Columbia University - Argentina

Genetics, Bioethics and Human Rights

Steven Fletcher – Parliament of Canada – Canada

Volnei Garrafa - Sociedade Brasileira de Bioética - Brazil

O Novo Conceito de Bioética e sua Relação com a Saúde Pública

04:30 - 05:30pm

Conference

Pav 5 – Auditorium / P-E-S / ()

- **Health as a Global Public Good - Developing a Public Health Agenda in an nterdependent World**

Chair: Paulo Gadelha - Abrasco

Lecturer: Ilona Kickbusch - Swiss Federal Office for Public Health - Switzerland

A Global Health Treaty – Illusion or Necessity

05:30 - 06:30pm

Plenary / Closing Cerimony

Pav 5 – Auditorium / P-E-S / ()

Coordinators: Paulo Gadelha – Abrasco - Brazil
Cuauhtemoc Ruiz – World Federation of Public Health Associations (WFPHA) – Mexico

Awarding of Honorable Mention to selected posters

Maria Cecília de Souza Minayo – FIOCRUZ – Brazil

WFPHA institutional award to the Fundação Oswaldo Cruz

S.M. Asib Nasim, World Federation of Public Health Associations (WFPHA) – Bangladesh

Presentation of the Congresses Declaration

Greetings and closing

Mercosur Health Forum: current status, prospects for integration, and challenges

Held by the National Division for Health in the Mercosur under the Brazilian Ministry of Health, the forum will feature the Ministers of Health from the member countries and associate countries of the Southern Cone Common Market, to launch a process of reflection through participation by public and private sector institutions from the national and international spheres, focusing on prospects for integration and challenges for the development and growth of the Southern Cone Common Market, with a special focus on the Health Sector.

Venue: Hotel Intercontinental

Dates: August 22 and 23

Time: 8:00 AM – 6:00 PM

2nd Forum on Health Promotion in the Americas

Held by PAHO/WHO in collaboration with ABRASCO, UIPES-ORLA, ENSP/FIOCRUZ, CEPEDOC/USP, the Inter-American University Consortium for Health Promotion, UPR, and CDC, the event will serve as a space for reflection on the advances and lessons learned in the 20 years since Ottawa and Bangkok. It will also be a space for promoting a regional work agenda on health promotion.

Venue: Hotel Intercontinental

Dates: August 18 to 20

Time: 9:00 AM – 6:00 PM

IDRC Workshop: the links between collective health research and policies: analytical basis for action

Held by IDRC (International Development Research Centre), PAHO (Pan-American Health Organization) and REDE (Southern Cone Network for Research in Health Systems and Services), the workshop's objective is to examine the results of research leading to actions and policies in different ecological and social contexts.

Venue: Hotel Intercontinental

Date: August 19

Time: 8:30 AM – 6.30 PM

Date: August 20

Time: 8:30 AM – 1:00 PM

Forum of Science Editors in the Public Health Field – BIREME

Held by the Science and Technology Working Group of ABRASCO, *Revista de Saúde Pública* published by the University of São Paulo School of Public Health, and BIREME, the event aims to foster the exchange of experiences among editors of public health journals to improve the dissemination of scientific communication and strengthen the respective journals. Talks and debates will be held on relevant themes for the process of validating and disseminating scientific information.

Venue: Hotel Intercontinental

Date: August 20

Time: 9:00 AM – 6:00 PM

2nd National Seminar on Multi-Professional Residency in Health

Held by the Department of Health Education Management of the Brazilian Ministry of Health, the event is intended to continue the debate on the regulation of Multi-Professional Residencies in Health, contributing to establish the National Commission on Multi-Professional Residencies in Health, in relation to its attributions and composition.

Venue: Auditorium, Gaffreé e Guinl University Hospital - University of Rio de Janeiro (UNIRIO)

Dates: August 20 and 21

Time: 9:00 AM – 6:00 PM

International Forum on Health Technicians' Education

Held by the Joaquim Venâncio Polytechnic Health School/Fiocruz, the Forum will be an opportunity for discussion and international exchange of knowledge, experiences, and demands related to training of health technicians.

Activities:

- **Meeting of the International Network for Health Technicians' Education - RETS**

  Venue: ESPJV / Fiocruz

  Date: August 21

  Time: 9:00 AM – 4:30 PM
- **Posters, Coordinated Communications, Lectures, and Panels**

  Venue: Riocentro

  Dates: August 22 to 24

  Time: 8:30 AM – 4:30 PM
- **Meeting of the International Network of Health Technicians' Education - RETS**

  Venue: Riocentro, Pavilion 4 – Room 6

  Date: August 25

  Time: 9:30 AM – 12:30 PM

1st National Meeting on Physical Therapy in Collective Health

The main objective of the workshop is to establish goals and proposals for action to be taken with schools for physical therapists, in the sense of guiding professional policies in the field.

Venue: Riocentro/Pavilion 4 – Room 3

Date: August 22

Time: 3:00 PM – 6:30 PM

PAHO Forum on Bioethics, Public Health, and Health Policy

The work principles of the Bioethics Unit at PAHO are open dialogue and ethical sustainability of public policies for the reduction of social inequalities. The Forum intends to review the Unit's progress in the Americas and Caribbean, presenting lessons learned and reiterating the Organization's position in the area of bioethics.

Venue: Riocentro/Pavilion 5 – Room D8

Date: August 22

Time, Morning: 9:30 – 11:00 AM

Time, Afternoon: 1:00 – 2:30 PM

Forum of the Portuguese and French-Speaking Health Conference – COLUFRAS

"Globalization, access to medicines, and citizens' protection: public policies, industry ethics, and professional ethics"

Held by the Alliance for a Portuguese and French-Speaking Initiative for Access to Medicines and Citizens' Protection, the seminar aims primarily to provide an overview of the major ethical and social challenges faced by states, health managers, the pharmaceutical industry itself (frequently questioned because of its dubious industrial and commercial practices), health workers and their unions and professional associations, and finally the populations themselves, victims of the poor performance of the systems implemented to guarantee access to health.

Venue: Riocentro – Pavilion 5 Room H1

Date: August 23

Time: 8:30 AM – 6:30 PM

Academic Round Table on Multi-Professional Residency in Health and the Brazilian Health Reform: advances, challenges, and strategies

Held by the Research Laboratory on Comprehensiveness in Health Practices (Lappis), this activity aims to foster the discussion on actions, initiatives, and results of the known experiences with multiple or single-profession health residencies whose characteristics involve integration with the Brazilian Health Reform.

Venue: Riocentro/Pavilion 4 - Room 6

Date: August 22

Time, Morning: 9:30 AM – 1:30 PM

Time, Afternoon: 3:00 PM – 6:30 PM

Paulo Freire Tent: Meeting Place for Reflections and Practices in Popular Education and Health

Held by ANEPS (National Network of Movements and Practices in Popular Education and Health, Rio de Janeiro Chapter) and the Work Group on Popular Education of ABRASCO, the Tent will be a place for meetings and exchange of experiences, focused on plurality and diversity of popular health practices, aimed at helping strengthen the Unified National Health System (SUS) and in defense of social policies valuing the broad concept of health, comprehensiveness, care, shelter, and exchange of knowledge.

Venue: Riocentro – Close to Parking Lot

Dates: August 22 to 25

Time: 8:30 AM – 6:30 PM

1st Workshop on Methodologies for Territorial Intervention in Health Promotion – Health Promotion in Latin America: local network action

This activity is part of the program by the Global Consortium for Health Promotion in Communities, an initiative of the International Union of Health Promotion in Communities, supported by the CDC (Atlanta, USA) and the Shared Construction Network - Solpromesa, affiliated with the Dreyfus Health Foundation. The workshop will focus on initiatives featuring full participation by the community as a key actor in the planning, implementation, and evaluation processes.

Venue: Centro Médico Barra Life

Date: August 20

Time: 9:00 AM - 6:00 PM

Cultural Exhibition on Health Surveillance and Citizenship

Organized by the Collaborative Centre on Sanitary Surveillance/National School of Public Health/Fiocruz in partnership with the National Agency of Health Surveillance - ANVISA and the Cultural Center of the Ministry of Health, the exposition is a space for communication with the society to strengthening of citizenship. Focusing on humor and interactivity the exhibition aims to put the general population in contact with the health surveillance issues by providing political, social and cultural favorable conditions to disseminate information that favors life and health promotion defense and protection.

Venue: International Expo Health

Date: August 22 to 25

Time: 8:30 AM – 6:30 PM

ABRASCO Assembly

- **Riocentro/Pavilion 5 Room - F1**
  Date: August 23
  Time: 6:30 PM – 8:00 PM

Meeting of the Executive Committee of WFPHA

- **Hotel Intercontinental/Room Água Marinha/ Quartzo B**
  Date: August 19
  Time: 4:00 PM – 8:30 PM

Meeting of ALAESP

- **Hotel Meliá/Room Mallorca I and II**
  Date: August 19 and 20
  Time: 9:00 AM – 6:30 PM

40th Annual Meeting of WFPHA

- **Hotel Intercontinental/Room Quartzo A**
  Date: August 20
  Time: 8:30 AM – 6:30 PM

Meeting of CPHA-SOPHA

- **Hotel Meliá/Room Turmalina/Madrid**
  Date: August 21
  Time: 8:45 AM – 12:00 noon

Meeting of the Scielo Committee

- **Hotel Intercontinental/Room Topazio**
  Date: August 21
  Time: 8:30 AM – 12:00 noon

Meeting of PROGESUS (Project for Qualification and Structuring of Health Work Management - DEGERTS)

- **Riocentro/Pavilion 5 – Room 6**
  Data: 21 de Agosto
  Hora: 9:00 – 17:00

Meeting of the Brazilian Association of Collective Oral Health – ABRASBUCO

- **Riocentro/Pavilion 4 - Room 5**
  Date: August 22
  Time: 12:00 noon – 1:45 PM
  Date: August 24
  Time: 12:00 noon – 1:45 PM

Meeting of the Latin American Advisory Committee of the Fiocruz Publishing House

- **Riocentro/Pavilion 5 – Room 7**
  Date: August 23
  Time: 3:30 – 4:30 PM

Meeting of Faculty for Discussing the Topic of Resumption of the Brazilian Health Reform Movement and the University Professors' Movement

- **Riocentro/Pavilion 4 – Room 5**
  Date: August 23
  Time: 12:00 noon – 1:45 PM

PAHO Meeting

- **Hotel Meliá/Room Mallorca I and II**
  Date: August 17 and 18
  Time: 8:00 AM – 6:00 PM

Assembly, REDE SALUD (HEALTH NETWORK)

- **Riocentro/Pavilion 5 - Room 7**
  Date: August 23
  Time: 12:30 – 2:00 PM

Meeting BIREME/PAHO/WHO

- **Intercontinental**
  Date: August 23
  Time: 6:00 PM – 8:00 PM

Assembly CEBES

- **Riocentro/Pavilion 5 - Room F1**
  Date: August 24
  Time: 6:30 PM – 8:00 PM

Meeting of EPILAC – Latin American Committee of Epidemiology

- **Riocentro/Pavilion 5 - Room 2**
  Date: August 21
  Time: 8:30 AM – 4:30 PM

Meeting of RETS - International Network for Health Technicians' Education

- **Riocentro/Pavilion 4 - Room 6**
  Date: August 25
  Time: 9:30 AM – 12:30 PM

Meeting of the Steering Committee of WFPHA

- **Hotel Intercontinental/Room to be announced**
  Date: August 26
  Time: 8:15 AM – 12:00 noon

Assembly ALAMES

- **Riocentro/Pavilion 5 – Room 7**
  Date: August 22
  Time: 12:30 – 2:00 PM

Organized to shelter the dialog between readers, authors and professionals from different areas of knowledge involved in the edition process of scientific publications in the area of Collective Health, the Space Health & Letters will also host the editorial launching of publications.

Debates about the economy of the book, passing through the new technology of scientific communication, and yet, to contemplate the criteria of publications for books and journals on Health, will 3happen here.

Venue: International Expo - Pavillion 4

PROGRAM

August 22, 2006

Debate: Why the book is expensive in Brazil?

01h30pm – 03h30pm

Participants:

- Fábio Sá Eaerp (UERJ) e George Kornis (UFRJ)
- José Castilho Marques Neto (Ed. Unesp)
- Milena P. Duchiade (Liv. Leonardo da Vinci)

Lauching

03h30pm - 04h30pm

- **AIDS na Terceira Década**
  Coleção Temas em Saúde
  Francisco Inácio P. Bastos
  Editora Fiocruz, 2006

- **Análisis Estratégico en Salud y Gestión a través de la Escucha**
  Francisco Javier Uribe Rivera
  Editora Fiocruz, 2006

- **Aprendizado da Sexualidade: reprodução e trajetórias sociais de jovens brasileiros, O**
  Maria Luiza Heilborn, Estela M. L. Aquino e Daniela Riva Knauth e Michel Bozon (orgs.)
  Editora Fiocruz/Garamond, 2006

- **Atenção Integrada às Doenças Prevalentes na Infância: implantação e avaliação no Brasil**
  Coleção Criança, Mulher e Saúde
  Antonio José Ledo Alves da Cunha, Yehuda Benguigui e Maria Anice Sabóia Fontenele e Silva (orgs.)
  Editora Fiocruz, 2006

- **Cenários Possíveis: experiências e desafios do mestrado profissional na saúde coletiva**
  Maria do Carmo Leal e Carlos Machado de Freitas (orgs.)
  Editora Fiocruz, 2006

- **Ciência como Profissão: médicos, bacharéis e cientistas no Brasil (1895-1935), A**
  A Coleção História e Saúde
  Dominichi Miranda de Sá
  Editora Fiocruz, 2006

- **Educação, Comunicação e Tecnologia Educacional: interfaces com o campo da saúde**
  Simone Monteiro e Eliane Vargas (orgs.)
  Editora Fiocruz, 2006

- **Educação Profissional em Saúde**
  Coleção Temas em Saúde
  Isabel Brasil Pereira e Marise Nogueira Ramos
  Editora Fiocruz, 2006

- **Epidemiologia Crítica: ciência emancipadora e interculturalidade**
  Jaime Breilh
  Editora Fiocruz, 2006

- **Esperança Equilibrista: cartografias de sujeitos em sofrimento psíquico**
  A Coleção Loucura & Civilização
  Bernadete Maria Dalmolin
  Editora Fiocruz, 2006

- **Fundamentos da Educação Escolar do Brasil Contemporâneo**
  Júlio César França Lima e Lúcia Maria Wanderley Neves (orgs.)
  Editora Fiocruz/EPSJV, 2006

- **Gestão e Vigilância Sanitária: modos atuais do pensar e fazer**
  Marismary Horsth De Seta, Vera Lúcia Edais Pepe e Gisele O'Dwyer (orgs.)
  Editora Fiocruz, 2006

- **Humanização dos Cuidados em Saúde: conceitos, dilemas e práticas**
  Coleção Criança, Mulher e Saúde
  Suely Ferreira Deslandes (org.)
  Editora Fiocruz, 2006

- **Informação e Saúde: uma ciência e suas políticas em uma nova era**
  Alice Branco
  Editora Fiocruz, 2006

- **Melhor Prática em Radiologia Pediátrica: um manual para todos os serviços de radiologia**
  J.V.Cook et al
  Ana Cecília Pedrosa de Azevedo (coord. da tradução no Brasil)
  Editora Fiocruz, 2006

- **Obesidade e Saúde Pública**
  Coleção Temas em Saúde
  Luiz Antônio dos Anjos
  Editora Fiocruz, 2006

- **Políticas Internacionais de Saúde na Era Vargas: o serviço especial de saúde pública, 1942-1960**
  Coleção História e Saúde
  André Luiz Vieira de Campos
  Editora Fiocruz, 2006

- **Precariedades do Excesso: informação e comunicação em saúde coletiva**
  Luis David Castiel e Paulo Roberto Vasconcellos-Silva
  Editora Fiocruz, 2006

- **Psiquiatria Institucional: do hospício à reforma psiquiátrica**
  Coleção Loucura & Civilização
  Mauricio Lougon
  Editora Fiocruz, 2006

- **Rondonia: anthropologia – ethnographia - 7ª Edição**
  E. Roquette-Pinto
  Editora Fiocruz, 2006

- **Saúde, Ambiente e Sustentabilidade**
  Coleção Temas em Saúde
  Carlos Machado de Freitas e Marcelo Firpo Porto
  Editora Fiocruz, 2006

- **Tabu da Morte - 2ª Edição Revista**
  Coleção Antropologia e Saúde
  José Carlos Rodrigues
  Editora Fiocruz, 2006

- **Tabu do Corpo - 7ª Edição Revista**
  Coleção Antropologia e Saúde
  José Carlos Rodrigues
  Editora Fiocruz, 2006

- **Útero Artificial, O**
  Henti Atlan
  Editora Fiocruz, 2006

- **Violência e Saúde**
  Coleção Temas em Saúde
  Maria Cecília Minayo
  Editora Fiocruz, 2006

- **Vírus Mosquitos e Modernidade: febre amarela no Brasil entre a ciência e a política**
  Coleção História e Saúde
  Ilana Löwy
  Editora Fiocruz, 2006

Fiocruz Publisher for Countries of Spanish Language

When publishing books in Spanish, the Fiocruz Publisher aims to promote the health envision and to disseminate the scientific production of Brazilian authors on Collective/Public Health and related areas. This effort is to favor the health knowledge exchange and expertise developed in Brazil with emphasis on SUS – Unified Health System – model on primary health care considered unique in the Continent, which knowledge raises great interest in the Latin American countries.

Fiocruz Video will be launched in at the Abrasco's Congress

The "Fiocruz Video" label was created to extend the dissemination of videos about theme of public health interest. The new label is the result of a joint project of "Video Saude"–Distributor and Fiocruz' s Editor. The first one will have the attribution to define, in negotiation with the producers, the bases of the copyright of the videos that will be incorporated to the Fiocruz Video, as well as the production and selection of materials to the same proposal considering the total institutional asset and videos of interest in the market. To the Fiocruz Editor the task will be the diffusion, distribution and commercialization of the products, on DVD format, at the events in the Health areas and bookstores throughout the country. The label "Fiocruz Video" will launch their first products at the Space Health & Letters on august 22, beginning at 3:30p.m.

Journals:

- **Revista Ciência e Saúde Coletiva** – volume 11, número 01, ano 2006
  Saúde Bucal Coletiva
  Edição ABRASCO

- **Revista Ciência e Saúde Coletiva** – volume 11, número 02, ano 2006
  Visão Mundial Sobre Violência e Saúde
  Edição ABRASCO

- **Revista Ciência e Saúde Coletiva** – volume 11, número 03, ano 2006
  Avaliação como Estratégia de Mudança da Atenção Básica
  Edição ABRASCO

- **Revista Brasileira de Epidemiologia** – volume 09, número 02, ano 2006
  Edição ABRASCO

- **Revista Brasileira de Epidemiologia** – volume 09, número 03, ano 2006
  Edição ABRASCO

- **Questões em Saúde Reprodutiva**
  Edição ABRASCO/GT GÊNERO

- **Cadernos de Saúde Pública** - Suplemento Temático – volume 22, número 04, ano 2006
  Redução de Danos: marcos, dilemas, perspectivas, desafios
  Edição Cadernos de Saúde Pública/ENSP/FIOCRUZ

- **Cadernos de Saúde Pública** – Suplemento Temático – volume 22, número 07, ano 2006
  Juventude, Sexualidade e Reprodução
  Edição Cadernos de Saúde Pública/ENSP/FIOCRUZ

- **Trabalho, Educação e Saúde** – volume 04, número 01, ano 2006
  Edição Escola Politécnica de Saúde Joaquim Venâncio/FIOCRUZ

- **História, Ciências, Saúde** – Manguinhos – volume 13, número 03, ano 2006
  Perspectivas Latino-Americanas da Saúde Internacional
  Edição Casa de Oswaldo Cruz/FIOCRUZ

August 23, 2006

Debate: The scientific communication and the new tecnology of information

1:30 – 3:30 PM

Participants:

- Abel Parker (Opas/Bireme)
- Briquet de Lemos (Ed. Briquet de Lemos)
- Hooman Momen (OMS)

Launching

15h30min às 16h30min

- **Cérebro Mente**
  Gastão Wagner de Sousa Campos
  Editora Hucitec, 2006

- **Tratado de Saúde Coletiva**
  Gastão Wagner de Sousa Campos, Maria Cecília de Souza Minayo, Marco Akerman, Marcos Drumond Júnior e Yara Maria de Carvalho (orgs.)
  Editora Hucitec, 2006

- **Construção da Medicina Integrativa, A**
  Nelson Filice de Barros
  Editora Hucitec, 2006

- **Doenças Crônicas: abordagens sócio antropológicas**
  Ana Maria Canesqui
  Editora Hucitec/FAPESP, 2006

- **Duas Faces da Montanha: estudos sobre medicina chinesa e acupuntura, As**
  Marilene Cabral do Nascimento (org.)
  Editora Hucitec, 2006

- **Entre a Arte e a Ciência: fundamentos hermenêuticos da homeopatia como medicina do sujeito**
  Paulo Rosenbaum
  Editora Hucitec, 2006

- **Espiritualidade no Trabalho em Saúde, A**
  Eymard Mourão Vasconcelos
  Editora Hucitec, 2006

- **Perplexidade na Universidade: vivência nos cursos de saúde**
  Eymard Mourão Vasconcelos, Lia Haikal Frota e Eduardo Simon (orgs.)
  Editora Hucitec, 2006

- **Novelo**
  Madel Therezinha Luz
  Editora Hucitec, 2006

- **Reinventando a Vida**
  Eduardo Mourão Vasconcelos (org.)
  Editora Hucitec, 2006

- **Saúde e o Dilema da Intersetorialidade, A**
  Luiz Odorico Monteiro de Andrade
  Editora Hucitec, 2006

- **Saúde no Brasil, A – cartografias do público e do privado**
  Giovanni Gurgel Aciole
  Editora Hucitec/Sindimed, 2006

- **Saúde Todo Dia – uma construção coletiva**
  Rogério Carvalho Santos
  Editora Hucitec, 2006

- **SUS: re-significando a promoção da saúde**
  Adriana Castro e Miguel Malo (orgs.)
  Editora Hucitec/OPAS, 2006

- **Universidade, Preconceitos e Trote**
  Oriowaldo Queda e Antonio Almeira Júnior
  Editora Hucitec, 2006

- **Saúde Coletiva - Coletâneas**
  Rita de Cássia D. Lima, Elisabete Regina de Oliveira e Maria Del Carmen M. Bisi (orgs.)
  Editora EDUFES

Journals:

- **Interface – Comunicação, Saúde, Educação – volume 10, número 19, ano 2006**
  Dossiê Sobre Estado, o Público e o Privado
  Edição Fundação Uni/UNESP

- **PHYSIS - Revista de Saúde Coletiva – volume 16, número 01, ano 2006**
  Saúde Coletiva: uma área, múltiplos olhares
  Edição Centro de Estudos e Pesquisa em Saúde Coletiva/IMS/UERJ

- **American Journal of Public Health**
  Edição American Public Health Association/APHA

- **Journal of Public Health Policy**
  Edição Journal of Public Health Policy/JPHP

Reeditions:

- **Desafio do Conhecimento, O** - 9ª Edição Revista e Ampliada
  Maria Cecília de Souza Minayo
  Editora Hucitec, 2006

- **Médicos e a Política de Saúde, Os** - 2ª Edição
  Gastão Wagner de Sousa Campos
  Editora Hucitec, 2006

- **Reforma da Reforma: repensando a saúde** - 3ª Edição
  Gastão Wagner de Sousa Campos
  Editora Hucitec, 2006

- **Saúde Paidéia** - 2ª Edição
  Gastão Wagner de Sousa Campos
  Editora Hucitec, 2005

- **Saúde Pública e a Defesa da Vida, A** - 3ª Edição
  Gastão Wagner de Sousa Campos
  Editora Hucitec, 2006

- **Trabalho em Saúde: olhando e experienciando o SUS no cotidiano, O** - 2ª Edição
  Emerson Elias Merhy (org.)
  Editora Hucitec, 2006

- **Saúde Pública como Política** - 2 ª Edição
  Emerson Elias Merhy
  Editora Hucitec, 2006

- **Saúde: a cartografia do trabalho vivo** - 2ª Edição
  Emerson Elias Merhy
  Editora Hucitec, 2005

- **Educação dos Profissionais de Saúde na América Latina: teoria e prática de um movimento de mudança, A** - Tomo 1 e 2 - 2ª Edição
  Marcio Almeida, Laura Feuerwerker e Manuel Llanos C. (orgs.)
  Editora Hucitec, 2006

- **Educação Médica em Transformação: instrumento para a construção de novas realidades** - 2ª Edição
  João José Neves Marins (org.)
  Editora Hucitec, 2006

- **Educação Popular e Atenção à Saúde da Família** - 3ª Edição
  Eymard Mourão Vasconcelos
  Editora Hucitec, 2006

- **Epidemiologia da Desigualdade - 3ª Edição**
  Cesar G. Victora, Fernando C. Barros e J. Patrick Vaughan
  Editora Hucitec, 2006

- **Era do Saneamento, A - as bases da saúde pública no Brasil** - 2ª Edição
  Gilberto Hochman
  Editora Hucitec, 2006

- **História da Saúde Pública, Uma** - 3ª Edição
  George Rosen
  Editora Hucitec/UNESP, 2006

- **Inventando a Mudança na Saúde** - 3ª Edição
  Luiz Carlos de Oliveira Cecilio (org.)
  Editora Hucitec, 2006

- **Modelos Tecnoassistenciais em Saúde: o debate no campo da saúde coletiva** - 2ª Edição
  Aluísio Gomes da Silva Júnior
  Editora Hucitec, 2006

- **Velhos e Novos Males da Saúde no Brasil: a evolução do país e de suas doenças** - 3 ª Edição
  Carlos Augusto Monteiro (org.)
  Editora Hucitec, 2006

August 24, 2006

Debate:

How to Publish? Scientific criteria and practical aspects of the academic book

1:30 – 3:30 PM

Participants:

- Alzira Abreu (Ed. FGV)
- Flávio Aderaldo (Ed. Hucitec)
- João Canossa (Ed. Fiocruz)

Launching

3:30 - 4:30 PM

- **Avaliação Qualitativa de Programas de Saúde: enfoques emergentes**
  Maria Lúcia Magalhães Bosi
  Editora Vozes, 2006

- **Brasileiras: Guerreira da Paz – Projeto 1000 Mulheres**
  Clara Charf (org.)
  Editora Contexto, 2006

- **Democracia, Descentralização e Desenvolvimento: Brasil & Espanha**
  Sonia Fleury (org.)
  Editora FGV, 2006

- **Desafios para a Saúde Coletiva no Século XXI**
  Jairnilson Silva Paim
  Editora UFBA, 2006

- **Ensaios: Bioética**
  Débora Diniz e Sérgio Costa
  Editora Brasiliense/Letras Livres, 2006

- **Explicação Sociológica na Medicina Social, A**
  José Carlos de Medeiros Pereira
  Editora UNESP, 2006

- **Gestão em Atenção Primária a Saúde e a Enfermagem – Série Enfermagem**
  Álvaro da Silva Santos e Sonia Maria Rezende C. de Miranda
  Editora Manole, 2006

- **Mulher no Corpo, A – Coleção Sexualidade, Gênero e Sociedade**
  Emily Martin
  Editora Garamond, 2006

- **Reinvenção do Corpo, A – Coleção Sexualidade, Gênero e Sociedade**
  Berenice Bento
  Editora Garamond, 2006

- **Promoção da Saúde e Prevenção de Doenças – Col. Temas Interdisciplinares Volume 04**
  Marco Akerman e Vânia Barbosa do Nascimento (orgs.)
  Editora Mídia Alternativa/CESCO, 2005

- **Saúde da Mulher: um desafio em construção**
  Elza Berger Salema Coelho, Maria Cristina Calvo e Clair Castilhos Coelho
  Editora da USFC, 2006

- **Sentidos do Trabalho Humano: Miguel de Simoni, presença inspiração**
  Marcelo Firpo Porto e Roberto Bartholo (orgs.)
  Editora E-papers/COPPE/UFRJ/FIOCRUZ, 2006

- **Trabalho e Ergologia: conversas sobre a atividade humana**
  Yves Schwartz e Louis Durrive (orgs.)
  Editora DP&A, 2006

- **Gramática do Tempo: para uma nova cultura política, A**
  Coleção Para Um Novo Senso Comum: a ciência, o direito e a política na transição paradigmática, Volume 4
  Boaventura de Sousa Santos
  Editora Cortez

- **Construção Social da Demanda: direito à saúde, trabalho em equipe e participação e espaços públicos**
  Roseni Pinheiro e Ruben Araújo de Mattos (orgs.)
  Editora CESPESC/IMS/UERJ/ABRASCO, 2005

- **Abordagem Ecossistêmica em Saúde: ensaios para o controle de dengue**
  Lia Giraldo da Silva Augusto, Rosa Maria Carneiro e Paulo Henrique Martins (orgs.)
  Editora UFPE, 2005

- **Pesquisa (Ação) em Saúde Ambiental – contexto – complexidade – compromisso social**
  Lia Giraldo da Silva Augusto, Lourdinha Florencio e Rosa Maria Carneiro (orgs.)
  Editora UFPE, 2005

- **Bioética, Reprodução e Gênero na Sociedade Contemporânea**
  Maria Andréa Loyola (org.)
  Editora Letras Livres/ABEP, 2005

- **Da Proposta à Ação: Currículo Integrado do Curso de Graduação em Medicina da UFSC**
  Maurício José Lopes Pereima, Elza Berger Salema Coelho e Marco Aurélio Da Ros (orgs.)
  Editora da UFSC, 2005

- **Psicologia e o Mundo do Trabalho no Brasil, A - relações, história e memória**
  Júlia Maria Casulari Motta
  Editora Ágora, 2005

- **Saúde Coletiva: diálogos contemporâneos**
  - Coleção Saúde Coletiva
  Dário Frederico Pasche e Ivana Beatrice Mânica da Cruz (orgs.)
  Editora UNIJUÍ, 2005

- **Violência Dói e Não é Direito - a violência contra a mulher, a saúde e os direitos humanos**
  Lilia Blima Schraiber, Ana Flávia Pires Lucas D'Oliveira, Maria Thereza Couto Falcão e Wagner dos Santos Figueiredo
  Editora UNESP, 2005

- **Viagem, Experiência e Memória: narrativas de profissionais da Saúde Pública dos Anos 30**
  Coleção Ciências Sociais
  Neiva Vieira da Cunha
  Editora EDUSC, 2005

- **When Smoke Ran Like Water – tales of environmental deception and the battle against pollution**
  Devra Davis
  Editora Basic Books

- **Caderno de Orientações do "Armazém da Saúde"**
  Diversos Autores
  Instituto Nacional de Câncer/Ministério da Saúde, 2006

- **Nomenclatura Brasileira Para Laudos Cervicais e Condutas Preconizadas – recomendações para profissionais de saúde**
  Diversos Autores
  Instituto Nacional de Câncer/Ministério da Saúde, 2006

- **Democratização e Processo Participativo no Sistema Único de Saúde**
  Vicente de Paula Faleiros, Luiz Carlos Fadel de Vasconcellos, Jacinta de Fátima Senna da Silva e Rosa Maria Godoy Silveira (orgs.)
  Edição Secretaria de Gestão Estratégica e Participativa/Ministério da Saúde, 2006

- **Jogo dos Amigos do Meio Ambiente-JAMA - Jogo Educativo - Cooperativo**
  Rosane Curi de Souza
  Escola Nacional de Saúde Sérgio Arouca/EGS/CESTEH

August 25, 2006

Debate: How to publish?

- scientific criteria and practical aspects of the scientific journals

10:00 AM – 12:00 noon

Participants:

- Carlos Coimbra (Cadernos Saúde Pública)
- José Carvalheiro (Rev. Bras. de Epidemiologia)
- Maria Cecília Minayo (Rev. Ciência e Saúde Coletiva)
- Rita Barata (Rev. Saúde Pública)

August 22, 2006 - Pav 4 - Room 7

- **10:00 AM - 12:00 noon**

CONFERÊNCIA DE CONSENSO [GUIDELINES CONFERENCE]

12min – 2003 - Mini-DV
This video reports on a guidelines conference concerning the objective image of the health decentralization process in Brazil. Held by ABRASCO and ISC, the conference included 15 experts in collective health. The definition of this objective image was a key strategy for performing an evaluative study on decentralization in the State of Bahia and will support future research, as well as the discussion of health policies.

DEGRADAÇÃO AMBIENTAL, CAMADA DE OZÔNIO [ENVIRONMENTAL DEGRADATION, OZONE LAYER]

12min – 2000 - BETACAM
This program explains what the ozone layer is, its importance for life on the planet, and the way it has been destroyed by man, altering and harming the environment through the release of toxic gases into the atmosphere.

FOME: A DOR DO VAZIO [HUNGER: THE PAIN OF EMPTINESS]

20min – 2001 - Mini-DV
This video discusses the hunger that affects nearly one-third of the Brazilian population and shows the reality of 54 million people living below the poverty line and in conditions of absolute destitution.

A CONSTRUÇÃO [CONSTRUCTION]

18min – 2001 - BETACAM
The three-act play entitled "Construction", produced by CPR/PB, is performed by the Tenda group and portrays trends in safety, health, and labor relations in the construction industry. The video focuses on the importance of theater as an educational tool by entertaining, informing, and fostering reflection, recognizing oneself in construction work as a source of life and happiness rather than death and suffering.

HEPATITE C (DE CONSCIENTIZAÇÃO) [AWARENESS-RAISING ON HEPATITIS C]

23min – 2001 - BETACAM
This video is a final project in a journalism course focusing on the definition of hepatitis C and its history and treatment. The central references are in Rio de Janeiro, with the awareness-raising work of an NGO called Optimism.

DOULAS - DEPOIMENTOS [DOULAS – INTERVIEWS]

14min – 2005 - DVD
Women talk about their work as doulas at the Sofia Feldman Hospital, helping pregnant women during labor and childbirth.

A VIDA NÃO PÁRA - RECONHECENDO E CURANDO A HANSENÍASE [LIFE DOESN'T STAND STILL – RECOGNIZING AND CURING HANSEN DISEASE]

13min – 2003 - BETACAM
Through stories by various individuals, the video shows how anybody can get Hansen disease, regardless of social class or color. It shows what the disease is, its characteristics, forms of contagion, and proper curative treatment.

- ## 2:00 - 4:30 PM

AIDS & ATIVISMO - O CONTROLE SOCIAL DA DOENÇA [AIDS & ACTIVISM - SOCIAL CONTROL OF THE DISEASE]

28min – 2002 – BETACAM

Interviews with various activists in the struggle against AIDS. The activists tell how they got involved, the institutions they work for, and the challenges arising from social prejudice and lack of information surrounding the disease. They speak about the difficulties at the beginning of the AIDS movement and the social control mechanism, aimed at benefiting all of civil society with public health policies.

GENETICAMENTE FALANDO - A GENÉTICA MUDANDO VIDAS [GENETICALLY SPEAKING – GENETICS CHANGING LIVES]

40min –2003 - BETACAM

This video explains the clinical genetics specialty and its benefits for patients and their families. The video is presented by TV newscaster Maria Beltrão, who provides the guiding thread between the interviews by health professionals and patients talking about the experience in contact with this new medical specialty, which deals with congenital malformations and chromosomal abnormalities.

SENTINELAS DO TEMPO [SENTINELS OF TIME]

23min – 2004 - BETACAM

This video shows the expropriation of land in Nossa Senhora do Livramento, Mato Grosso State, belonging to ***quilombos*** (maroon communities), with descendents of escaped slaves. It shows the life of women in the Mata Cavalo community and analyzes what it means for them to be descendents of escaped slaves.

DIFERENÇAS - PARCERIAS DISCORDANTES [DIFFERENCES – SERODISCORDANT PARTNERS]

28min – 1997 - BETACAM

This fiction enactment includes life stories of heterosexual and homosexual couples concerning the discovery that one partner is HIV-positive. The stories tell of changes in life perspectives and affective relations, but mainly in the understanding that the disease is not a death sentence. The purpose is to approach and encourage a discussion on the advent of new drugs, increased survival of people with HIV, and prevention in the daily lives of serodiscordant couples. The final section includes real-life testimony, telling how individuals deal with serodiscordant relationships.

ANJOS DA ASA QUEBRADA [ANGELS WITH BROKEN WINGS]

23min – 2006 - DVD

This production, supported by UNESCO, tells the story of Silvana who discovers she is HIV-positive while breastfeeding her second child and after losing her husband and another child to AIDS. Her moving testimony, with commentary by health professionals, reinforces the importance of early detection of HIV and syphilis, especially during pregnancy.

August 23, 2006 - Pav 4 - Room 7

- ## 10:00 AM - 12:00 noon

MULTIPLICADOR DE ÁGUAS: CENÁRIOS NA COMUNIDADE [MULTIPLIER OF WATERS: COMMUNITY SCENARIOS]

08min – 2003 - VHS
Collective health as a scientific field involves different professionals and is characterized by interdisciplinarity, in which academic knowledge interacts with grassroots knowledge. Analyzing the people's knowledge of health and understanding their context, beliefs, fears, and myths, which can block them from acquiring new knowledge, is an important tool for health promotion and improvement of the population's life.

DOULAS - UMA MÃO NA TRAVESSIA [DOULAS – A HELPING HAND DURING PASSAGE]

14min – 2005 - DVD
This is the story of doulas, women who help pregnant women during labor and childbirth. The video shows the profile of a woman who wants to serve as a doula in the Sofia Feldman Hospital.

SALUD! (Cuba and the Quest for Health)

90 min – 2006 – DVD
This video approaches the Cuban health system and its extension to other countries. The survey crosses three continents, showing how health professionals are taking the Cuban experience and philosophy to other regions of the world.

- ## 2:00 - 4:30 PM

ENQUANTO O GATO DORME [WHILE THE CAT IS ASLEEP]

17min – 2003 – BETACAM
In a car mechanic shop, the workers discuss what to do about a car whose breaks have not been inspected before returning the car to the owner.

JOÃO PINTOR [JOHN THE PAINTER]

19min – 2003 – BETACAM
The story of personal transformation in a street painter whose paint stall is under threat of being torn down by the city government, and who realizes that the local residents are backing him.

PRA MIM CHEGA! [I'VE HAD IT!]

27min – 2003 – BETACAM
The story of Paulo, the manager of a small-time transportation company in financial straits and who has a stressful routine because of his difficult economic situation. Tired of his debts, he gathers his family together for a conversation to put an end to his worries about all the unpaid bills.

JOÃO CANTADOR [JOHN THE SINGER]

15min – 2000 – BETACAM

This video portrays the daily routine of young garbage pickers and shoeshine boys who work at night in the historical district of downtown Recife in Northeast Brazil: their daily lives, their world, their families, the poor neighborhood where they live, the work, and how they get back home in the morning. They talk about their prospects and how they feel about their lost childhood.

COMPROMISSO COM A EQÜIDADE [COMMITTED TO EQUITY]

52 min – 2006 - DVCAM

This video features interviews with participants in the 9th World Congress on Health Information and Libraries (ICML9), held in Salvador, Bahia from September 20 to 23, 2005. More than 1000 information and health professionals met to discuss and exchange management experiences and ways of generating, storing, and disseminating scientific and technical content in health. Interviewees include Pierre Levy of the University of Quebec, Lúcia Santaella of PUC-SP, and Pedro Urra of the National Center for Medical Sciences, Cuba.

O MUNDO MACRO E MICRO DO MOSQUITO AEDES AEGYPTI - PARA COMBATÊ-LO É PRECISO CONHECÊ-LO [THE MACRO AND MICRO WORLD OF THE AEDES AEGYPTI MOSQUITO - TO COMBAT IT YOU NEED TO KNOW IT]

12 min - 2005 – DVD

A collage of real and virtual images describing the life cycle of the mosquito *Aedes aegypti* in its natural and artificial breeding sites, aimed to contribute to a better understanding of the mosquito's development by exploring its morphology until the adult phase.

August 24, 2006 - Pav 4 - Room 7

- ## 10:00 AM - 12:00 noon

INTEGRALIDADE – CONSTRUÇÃO SOCIAL DA DEMANDA [COMPREHENSIVENESS – THE SOCIAL CONTRUCTION OF HEALTH DEMANDS]

25 min – 2006 - DVCAM
This program presents a summary of issues raised during the 5th National Seminar on Comprehensive Health in September 2005. The seminar aimed to discuss the experiences that have legitimized the right to health. The agenda included an analysis of teaching, research, and services in health, in addition to the user's right to choose, evaluation of resources and financing, and upgrading of care in daily practices.

PARTO HUMANIZADO [CHILDBIRTH WITH HUMAN RESPECT]

26 min – 2006 - DVCAM
The program presents techniques, methods, and use of new technologies in the physiology of natural childbirth, challenging the high cesarean rates and neonatal and maternal mortality in Brazil. The video also shows all the steps defended by scientists and researchers in conception, gestation, labor, and childbirth discussed at the 2nd International Conference on Humanization of Labor and Childbirth in Rio de Janeiro in 2005.

RISCO SOCIAL [SOCIAL RISK]

08min – 2003 - DVD
Interview with a resident of the Maré *favela* discussing poverty, hunger, social inequality, and crime.

APENAS MAIS UM [JUST ONE MORE]

09min – 2003 – DVD
The video approaches the issue of sexual abuse of children and adolescents.

DIFERENÇAS - PARCERIAS DISCORDANTES [DIFFERENCES – SERODISCORDANT PARTNERS]

28min – 1997 - BETACAM
This fiction enactment includes life stories of heterosexual and homosexual couples concerning the discovery that one partner is HIV-positive. The stories tell of changes in life perspectives and affective relations, but mainly in the understanding that the disease is not a death sentence. The purpose is to approach and encourage a discussion on the advent of new drugs, increased survival of people with HIV, and prevention in the daily lives of serodiscordant couples. The final section includes real-life testimony, telling how they deal with serodiscordant relationships.

ALEITAMENTO MATERNO [BREASTFEEDING]

19 min - 2005 - DVD
The video discusses the reasons why breast milk should be the infant's main source of nutrition. Care in preparing the breasts for breastfeeding, as well as breast anatomy, functioning, and procedures for stimulating the infant to nurse. Tips to persist with breastfeeding premature and/or hospitalized infants, and ways to store breast milk.

- ## 2:00 - 4:30 PM

ENTRE MUROS E FAVELAS [BETWEEN WALLS AND SLUMS]

56 min – 2005 – BETACAM
Violent daily reality for the slum-dwelling population in the clash between the Military Police and residents of poor communities in Rio de Janeiro. Incidents involving violence and the reasons for the increase in social inequalities in Brazil

VOZES DO BRASIL - A PARTICIPAÇÃO POPULAR NA 12ª CONFERÊNCIA NACIONAL DE SAÚDE [VOICES OF BRAZIL - POPULAR PARTICIPATION IN THE 12th NATIONAL HEALTH CONFERENCE]

50min – 2003 – BETACAM
Interviews with representatives of users, managers, and health professionals participating in the 12th National Health Conference in Brasilia, December 7-11, 2003, discussing daily health problems, health services organization, and current living conditions in the Brazilian population.

ACONSELHAMENTO EM DST/HIV/AIDS [STD/HIV/AIDS COUNSELING]

28 min – 2000 - VHS
The video discusses the quality and type of care that should be provided to people with HIV and AIDS by health professionals in order to promote quality health services.

O MUNDO MACRO E MICRO DO MOSQUITO AEDES AEGYPTI - PARA COMBATÊ-LO É PRECISO CONHECÊ-LO [THE MACRO AND MICRO WORLD OF THE AEDES AEGYPTI MOSQUITO - TO COMBAT IT YOU NEED TO KNOW IT]

12 min - 2005 – DVD
A collage of real and virtual images describing the life cycle of the mosquito *Aedes aegypti* in its natural and artificial breeding sites, aimed to contribute to a better understanding of the mosquito's development by exploring its morphology until the adult phase.

August 25, 2006 - Pav 4 - Room 7

• 10:00 AM - 12:00 noon

CULINÁRIA, SAÚDE E PRAZER [COOKING, HEALTH, AND PLEASURE]

15 MIN – 2006 - DVD
A record of the project "Cooking, Health, and Pleasure" which aims to sensitize adolescents, teachers, and health workers to adopt healthy eating habits. This innovative project, which won an award from the Ministry of Health at the 1st Exhibit of Successful Experiences in Nutrition (2005), encourages reflection, learning, and encouragement of cooking skills, key aspects for health promotion.

KOAME WEMAKAA PANDZA KOME WATAPETAAKA KAAWA BANIWA UMA HISTÓRIA DE PLANTAS E CURAS [A STORY OF PLANTS AND HEALING]

72 min – 2005 - DVCAM
"For us, these stories are real, so they aren't our ancestors', they're ours" (André Fernando Baniwa). Traditional healing practices are at the heart of the culture of the Baniwa, an indigenous people from the upper Rio Negro in the State of Amazonas. The mythical knowledge of the Baniwa orients their concepts of health and disease and the healing practices of the shamans who detain the knowledge of herbs. How can such knowledge be recognized and valued today? This documentary seeks the meaning of survival of these practices in the current context of contact with Brazilian national society.

• 2:00 - 4:30 PM

MATRACA E O POVO INVISÍVEL [RATCHET AND THE INVISIBLE PEOPLE]

37 min – 2006 – DVD
This documentary portrays the work of sociologist Marcus Vinícius Campos and the character he plays, Matraca (Ratchet the Clown) to promote citizenship and education with street people, a health promotion endeavor combining art and academic research. The film is part of his Ph.D. project in Teaching in the Life and Health Sciences at the Oswaldo Cruz Institute and is the final phase of three years of fieldwork.

VOZES DA INTEGRALIDADE [VOICES FOR COMPREHENSIVE HEALTH]

54 min – 2006 – MINI-DV
Based on interviews with students, alumni, teachers, researchers, health services managers, educational administrators, and users, the video approaches various experiences in the field of undergraduate training in different courses and teaching institutions in which comprehensiveness is the key link in the teaching process and in the action with different health services, viewed not only as a field for internships but especially for building shared knowledge.

From January 12 to March 31, 2006, the interviews were taped in the States of Acre, Rio Grande do Norte, Minas Gerais, Mato Grosso do Sul, Rio Grande do Sul, Ceará, and Rio de Janeiro.

NÓS EM REDE [NODES IN THE NETWORK]

72 MIN – 2004 – DVD
Based on a meeting at the World Social Forum between favela leaders in Rio de Janeiro and members of an NGO from a New York City slum, the documentary "Nós em Rede" [a play on words: "Nós" means both "we" and "knots or nodes", while "Rede" means "net" or "network] follows their travels between Brazil and the United States, showing the exchange between these grassroots groups and their struggle for economic justice and global democratic values.

Cultural Program

August 21, 2006 – Pavilion 5 - Auditorium

- Opening Ceremony

  4:30 - 6:30 PM – Auditorium Pavilion 5

  Master of Ceremonies: Renato Farias (The Health Channel/Fiocruz)

- 4:30 - 4:50 PM

Adolescents Group from the Maré Community Center for Studies and Solidarity – CEASM-RJ.
Performance with the official flags of the countries represented at the 11th World Congress on Public Health

The Maré Community Center for Studies and Solidarity – CEASM – is a non-profit civil society organization founded on August 15, 1997. It works in the group of grassroots communities known as Maré in the city of Rio de Janeiro, with a total of some 130 thousand residents. The Center was founded and is headed by residents and former residents, the majority of whom have succeeded in reaching the university. The Center's numerous social and cultural projects (daycare centers and other activities with women and children, among others) aim to overcome the prevailing conditions of poverty and exclusion in Maré, the area with the third worst Human Development Index in the city of Rio de Janeiro (www.ceasm.org.br).

- 4:50 - 5:00 PM

Members of the Opening Panel will come forward, including the Presidents of the World Federation of Public Health Associations (WFPHA) and the Brazilian Association of Collective Health (ABRASCO) and other Brazilian and international authorities.

- 5:00 - 5:15 PM

Paula Lima will perform the Brazilian National Anthem, accompanied by members of the Young Chamber Orchestra of the Brazilian Music Conservatory, conducted by Maestro Marco Maceri

Paula Lima is well known in the Brazilian soul movement and her work features traditional funk music. She studied classical piano from seven to seventeen years of age and took part in various recitals in school. With a striking presence and unique voice, Paula has been invited to perform in countless concerts and recordings by Brazilian artists. In 2001 she released her first CD, "É Isso Aí".

Young Chamber Orchestra of the Brazilian Music Conservatory – Rio de Janeiro. Created in 1959, with its inaugural concert in 1960, this is the oldest chamber orchestra in Brazil with uninterrupted professional activity. It began as a mixed group of students, professors, and collaborators of the Conservatory. In 1982, with the arrival of Maestro Marco Maceri, the chamber orchestra launched a consolidation phase working exclusively with Conservatory students. Its vast repertoire includes pieces ranging from the Baroque Period to Contemporary production and includes debut performances of work by various Brazilian composers, written especially for the orchestra.

- 5:15 - 6:15 PM

Welcoming Speeches. The Presidents of WFPHA and ABRASCO and other Brazilian and international authorities will give welcoming speeches for the 11th World Congress on Public Health and the 8th Brazilian Congress on Collective Health.

- **6:15 - 6:35 PM**

Akwe Nation

The Akwe/Xavante people now total some 10 thousand members, living in a hundred villages located on eight different indigenous reserves in the State of Mato Grosso. Famous for resisting various attempts to encroach on their territory in Central Brazil, the Xavante have played a central role in consolidating the country's indigenous affairs policy. In addition to their outstanding position in the political arena, crucially important for guaranteeing indigenous peoples' survival in Brazil, the Xavante have also struggled to ensure the preservation and visibility of their culture.

- **6:35 - 7:10 PM**

Young Chamber Orchestra of the Brazilian Conservatory, conducted by Maestro Marco Maceri, with a repertoire of Brazilian popular music.

- **7:15 - 8:30 PM**

Cocktail reception for congress participants, with a performance by Marcelinho da Lua. A DJ featuring carioca drum & bass, Marcelinho da Lua is known to the public for his *Loud e Febre* parties. Together with the *Bossa Cuca Nova* group, he has performed in Europe, Japan, and the United States in parties, raves, and other international events like the *Grammy Latino* ceremony. His first solo album, "Tranqüilo", was released in 2003.

August 22 to 24, 2006

- **12:00 noon - 2:00 PM**

Musical performances by members of *Afroreggae, Afromangue*, and *Makala*

To provide cultural and artistic training for young residents of Rio's *favelas*, the *Afroreggae* Community Cultural Center was inaugurated in 1993 in Vigário Geral, launching projects with the first workshops (dance, percussion, waste recycling, soccer, and capoeira). The goal is to foster the means for these young people to secure their civil rights and thus escape the road to the drug traffic and unemployment. The war they wage is against poverty and violence. Although the program includes numerous activities, music is the main attraction for the young people to join the project. Following the success of the *Afroreggae* band, various spin-off groups have been formed, including *AfroMangue* (using unconventional instruments like cans and oil drums) and *Makala* (using a combination of different Afro-Brazilian dance rhythms).

Performances by young members of the Free Circus University

The history of UniCirco is linked to the life experience of Marcos Frota. Ever since he was a child, this famous Brazilian actor was always fascinated by the circus world. In 1985, when he starred in the soap opera "Cambalacho" on Globo TV, featuring the circus as its main theme, Marcos began to promote circus arts. The year 1991 witnessed the birth of the "Grand Popular Circus of Brazil" with an innovative proposal, namely the fusion of traditional and modern circus arts. During its tour of Brazilian cities and towns, the Grand Popular Circus of Brazil began to attract curious children and young people from outlying communities into the Big Top. Thus began the first informal workshops with a social focus, based on the solidarity and dedication of circus professionals and artists who began teaching a new generation of Brazilian circus performers.

August 23 and 24

Central Confederation of Favelas - CUFA – Graffiti Artists and *Bboys*

CUFA is a national organization that began with meetings between young people from various *favelas* in Rio de Janeiro in search of spaces in the city to express their attitudes, issues, or simply their desire to live. Since 1998, CUFA has operated as a pole for cultural production, and through partnerships, support, and sponsorships, it trains and informs young people from grassroots communities, providing prospects for social inclusion. The majority of these young people belong to the hip-hop movement, and their art and performing work includes graffiti and break dance.

August 25

Closing Ceremony - 6:30 PM – Auditorium Pavilion 5

Percussion Section, Mocidade Independente de Padre Miguel Samba School

Participating in the event with forty members including percussion players and dancers, this performance epitomizes Rio de Janeiro's most authentic cultural expression, samba. Mocidade Independente represents this style in its most energetic form, samba from the internationally renowned Sapucaí Carnival Parade.

11th WORLD CONGRESS ON PUBLIC HEALTH | 8th BRAZILIAN CONGRESS ON COLLECTIVE HEALTH

Rio de Janeiro - Brazil - August 21st - 25th, 2006

Realization:

wfpha

ABRASCO

Support:

UNESCO

ESCOLA NACIONAL DE SAÚDE PÚBLICA SERGIO AROUCA ENSP

Ministério da Saúde
Governo Federal

FIOCRUZ

CAPES

FINEP

CONASS

ESCOLA POLITÉCNICA DE SAÚDE JOAQUIM VENÂNCIO

CNPq
Conselho Nacional de Desenvolvimento Científico e Tecnológico

CONASEMS

Organização Pan-Americana da Saúde
Escritório Regional para as Américas da Organização Mundial da Saúde

EMBRATUR

Rio Convention & Visitors Bureau

FAPERJ
Fundação Carlos Chagas Filho de Amparo à Pesquisa do Estado do Rio de Janeiro

FAPESP

IDRC International Development Research Centre
CRDI Centre de recherches pour le développement international

Agência Nacional de Vigilância Sanitária

ANS Agência Nacional de Saúde Suplementar

RIO PREFEITURA SAÚDE